



DEPARTAMENTO DE INFORMATICA

Rioverde, S.L.P. A 19 DE MAYO DEL 2023

C.P. ALEJANDRA DEL CARMEN TORRES RESÉNDIZ
UNIDAD DE CONTROL Y EVALUACIÓN DEL DESEMPEÑO
CONTRALORÍA.
PRESENTE

POR MEDIO DE LA PRESENTE LE SALUDO Y ME DIRIJO RESPETUOSAMENTE A USTED, ADEMÁS APROVECHO PARA HACERLE ENTREGA DE MATRIZ DE INDICADORES 2023 TRIMESTRE 01.

SIN MAS POR EL MOMENTO, Y QUEDANDO A LA DISPOSICION DE CUALQUIER DUDA, QUEDO A LA ORDEN.

DOCUMENTOS ENTREGADOS email y físico
rioverdecontraloria@gmail.com

Formato MIR_informatica_2023_trim01



DEPARTAMENTO DE
INFORMATICA
AYUNTAMIENTO
2021-2024
RIOVERDE
TPO. IGE. ROGELIO ESCOBAR LÓPEZ
ENCARGADO DEL DEPARTAMENTO DE INFORMATICA

c.c.p. Archivo



Matriz de Indicadores para Resultados 2023
Diagnóstico del Problema

Datos del Proyecto

Secretaría o Instituto a cargo:	H. AYUNTAMIENTO DE RIOVERDE
Unidad responsable de la elaboración:	INFORMATICA
Proyecto:	Reestructuración desde la atención de todos los departamentos hasta los mantenimientos preventivos y correctivos en equipos de computo y redes LAN y WLAN

INDICADORES DE REFERENCIA

Indicador elaborado por alguna Organización que sirva como modelo para contextualizar el problema u objetivo.

POBLACIÓN O ÁREA DE ENFOQUE POTENCIAL

Se refiere a la población total que enfrenta el problema o necesidad que justifica las acciones de política pública. (Identificación numérica)

POBLACIÓN O ÁREA DE ENFOQUE OBJETIVO

Se refiere a la población que un programa tiene capacidad para atender con respecto a la población potencial, y que cumple con los criterios de elegibilidad establecidos en su normatividad. (Identificación numérica)

DEFINICIÓN DEL PROBLEMA

Situación negativa + población afectada o potencial + características de la población afectada

PROPUESTA DE INTERVENCIÓN

Explica brevemente la forma por la cual se pretende solucionar el problema y costo aproximado

IDENTIFICACIÓN DE RIESGOS ASOCIADOS A LA EJECUCIÓN DEL PROYECTO

*AREAS DE ENFOQUE: Se hace referencia a un área geográfica por no poder definir como poblaciones.

Elaboró

L.I. JOSE LUIS RODRIGUEZ RODRIGUEZ

Revisó

CP. ALEJANDRA DEL CARMEN TORRES RESENDIZ
 UNIDAD DE CONTROL Y EVALUACION DEL

GOBERNACIÓN
 REGISTRO DE LA ADMINISTRACIÓN 2021-2024
 RIOVERDE ES DE TODOS!
 RIOVERDE, B.L.M.
 C. ANTONIO UGALDE MOTTA

Arbol de Problemas

Secretaría o Instituto a cargo:	0	H. AYUNTAMIENTO DE RIOVERDE
Unidad responsable de la elaboración:	0	INFORMATICA
Proyecto:	0	Reestructuración desde la atención de todos los departamentos hasta los mantenimientos preventivos y correctivos en equipos de computo y redes LAN y WLAN

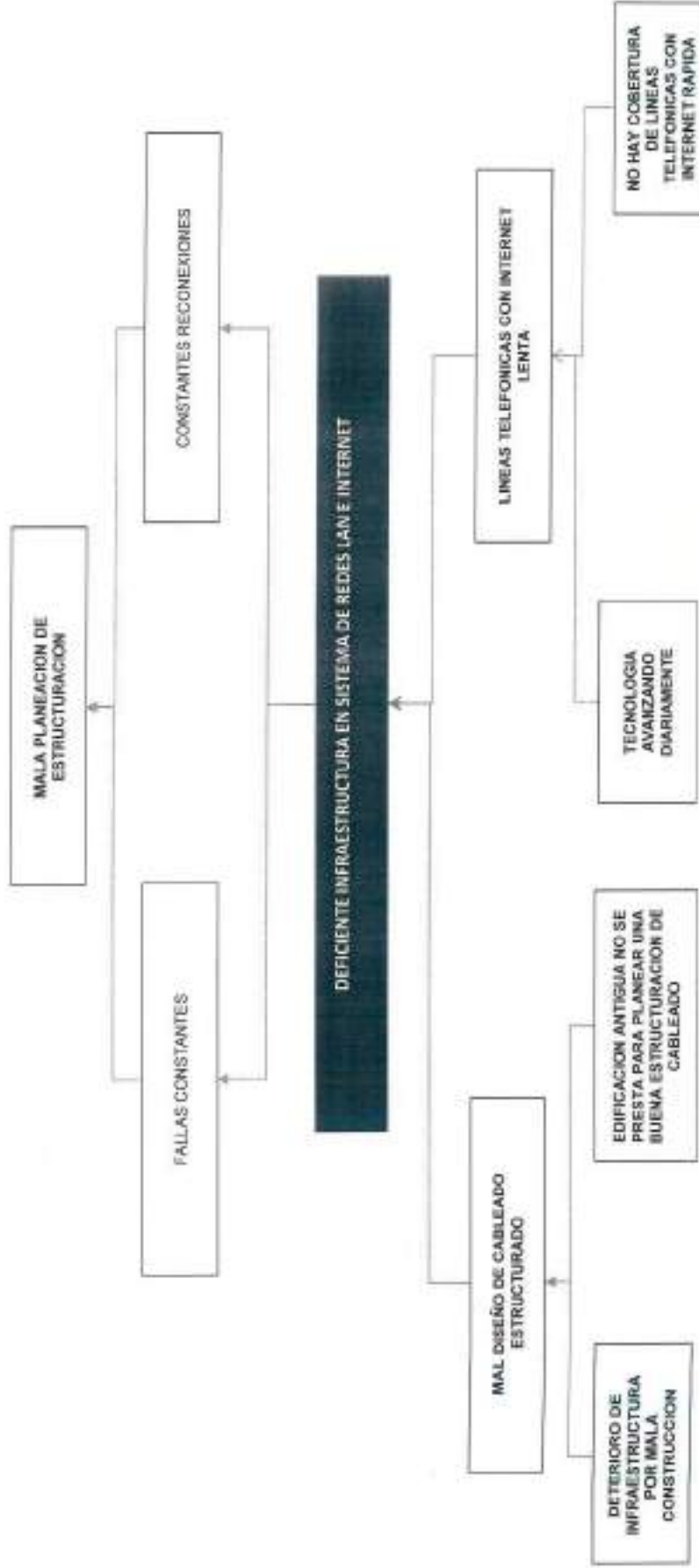

Elicorp

 L.I. JOSE LUIS RODRIGUEZ RODRIGUEZ

Revisó

CP. ALEJANDRA DEL CARMEN TORRES RESENOIZ
 UNIDAD DE CONTROL Y EVALUACION DEL DESEMPEÑO

Autorizó

CP. ALEJANDRA DEL CARMEN TORRES RESENOIZ
 UNIDAD DE CONTROL Y EVALUACION DEL DESEMPEÑO

Arbol de Objetivos

Secretaría o Instituto a cargo:	0	H. AYUNTAMIENTO DE RIOVERDE
Unidad responsable de la elaboración:	0	INFORMATICA
Proyecto:	0	Reestructuración desde la atención de todos los departamentos hacia los mantenimientos preventivos y correctivos en equipos de cómputo y redes LAN y WLAN

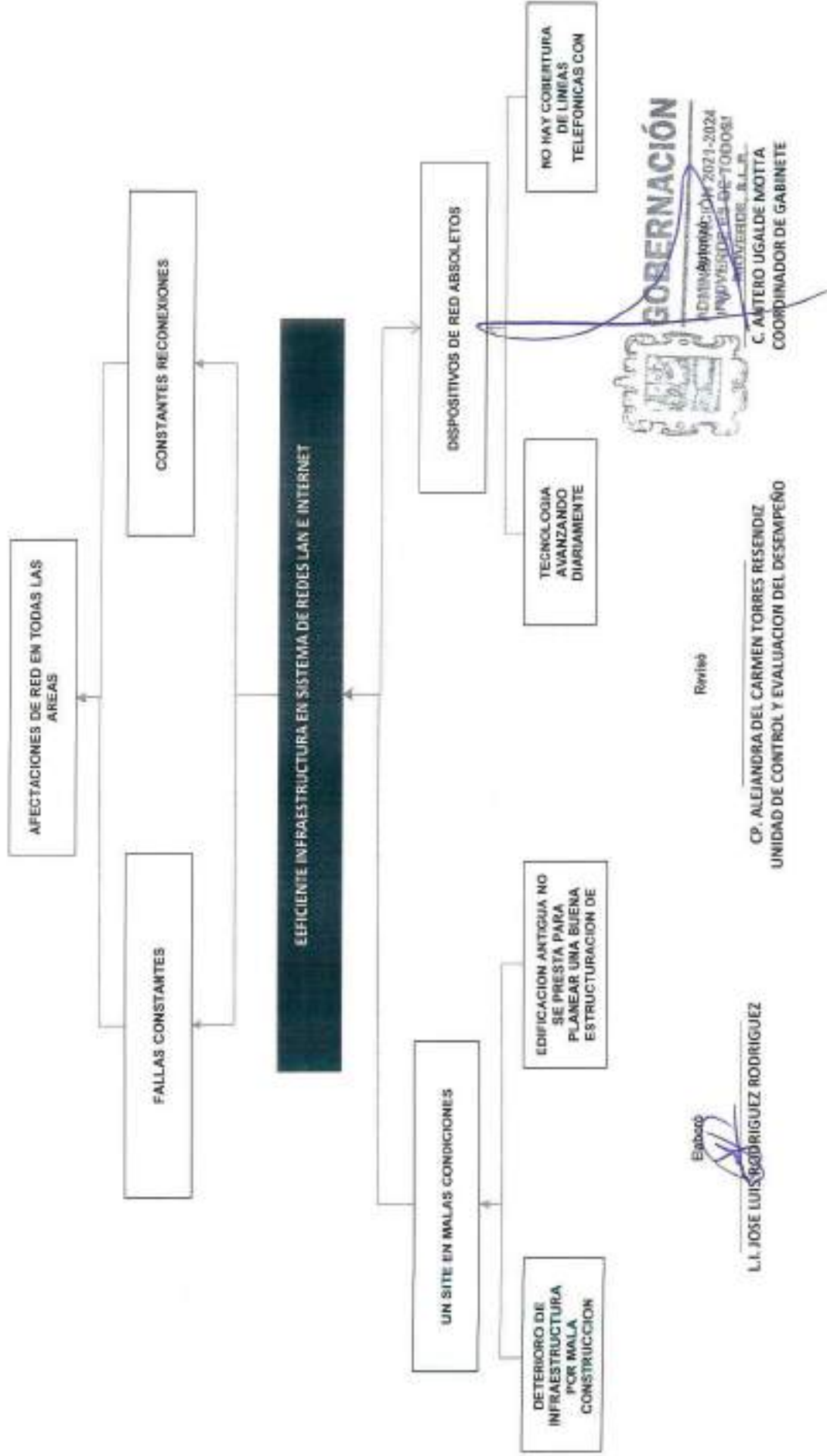

Estructura Analítica del Programa Presupuestario

Secretaría o Instituto a cargo:	0	H AYUNTAMIENTO DE RIOVERDE
Unidad responsable de la elaboración:	0	INFORMATICA
Proyecto:	0	Reestructuración desde la atención de todos los departamentos hasta los mantenimientos preventivos y correctivos en equipos de cómputo y redes LAN y WLAN

Problemática (Proviene del árbol del problema)	Solución (Proviene del árbol del objetivo)
Efectos	Fines
MAL DISEÑO DE CABLEADO ESTRUCTURADO LINEAS TELEFONICAS CON INTERNET LENTA	SOLUCIONAR FALLAS CONSTANTES RESOLVER CONSTANTES RECONEXIONES
Problema	Objetivo
Población objetivo	Población objetivo
DEPARTAMENTOS DEL H. AYUNTAMIENTO	MEJORAR EL SERVICIO Y ATENCION A LOS USUARIOS EXTERNOS (POBLACION EN GENERAL)
Descripción del problema	Descripción del resultado esperado
DEFICIENTE INFRAESTRUCTURA EN SISTEMA DE REDES LAN E INTERNET	EFICIENTIZAR LA INFRAESTRUCTURA DEL SISTEMA DE REDES LAN E INTERNET
Magnitud (Línea base)	Magnitud (Resultado esperado)
45%	100%
Causas	Medios
MAL DISEÑO DE CABLEADO ESTRUCTURADO	C.1. Operativos de atención oportuna a los diferentes usuarios
LINEAS TELEFONICAS CON INTERNET LENTA	A.1. Distribución del personal y equipo de mantenimiento preventivo y correctivo, así como dispositivos periféricos necesarios para la atención
DETERIORO DE INFRAESTRUCTURA POR MALA CONSTRUCCION	A.2. Mantener el área de mantenimiento sumamente equipada y re estructurada de una manera que se pueda eficientizar el servicio de una manera profesional y responsable. (adquisición de 3 equipos de cómputo actuales de escritorio, una laptop de primer nivel para el mantenimiento de las redes LAN Y WLAN, mobiliario adecuado 3 ESCRITORIOS DE OFICINA, 1 IMPRESORA Y ACTUALIZACION DE SISTEMA DE CAMARAS DE VIDEO VIGILANCIA
EDIFICACION ANTIGUA NO SE PRESTA PARA PLANEAR UNA BUENA ESTRUCTURACION DE CABLEADO	A.3. CAPACITACIONES PARA PERSONAL DEL DEPARTAMENTO
TECNOLOGIA AVANZANDO DIARIAMENTE	C.2. Mantenimientos Preventivos Graduales por departamento
NO HAY COBERTURA DE LINEAS TELEFONICAS CON INTERNET RAPIDA	A.1. Diagnostico y operatividad en las diferentes areas del Ayuntamiento tanto en edificio principal como en areas externas
	C.3. Análisis diagnostico y mantenimiento de redes
	A.3. Equipamiento de re estructuracion en el palomar REMODELACION Y/O CONSTRUCCION PRIMERA ETAPA y sistemas de comunicación tales como: Conmutador digital para 60 extensiones, 50 troncos digitales, estructuración de cableado, cambio de cableado.

Elaboró

 L.I. JOSE LUIS RODRIGUEZ RODRIGUEZ

Revisó

 CP. ALEJANDRA DEL CARMEN TORRES
 RESENDIZ

UNIDAD DE CONTROL Y EVALUACION DEL DESEMPEÑO

 ADMINISTRACION 2021-2024
 RIOVERDE, S.L.P.

 Autorizó
 C. ANTERO UGALDE MOTTA

Matriz de Indicadores para Resultados 2023

		Datos del Proyecto	
Secretaría o Instituto a cargo:	0	H. AYUNTAMIENTO DE RIOVERDE	
Unidad responsable de la elaboración:	0	INFORMATICA	
Nombre del Proyecto:	0	Reestructuración desde la atención de todos los departamentos hasta los mantenimientos preventivos y correctivos en equipos de cómputo y redes LAN y WLAN.	
Definición del Proyecto:		Reestructuración desde la atención de todos los departamentos hasta los mantenimientos preventivos y correctivos en equipos de cómputo y redes LAN y WLAN.	
Beneficiarios del Proyecto:	55	AREAS QUE INTEGRAN EL AYUNTAMIENTO	
Alineación al PMD, Eje:	EJE 3	EJE 3 RIOVERDE MODERNO, HONESTO Y TRANSPARENTE	
Objetivo Estratégico:		Disminuir el rezago informático debido a equipos obsoletos y eficientizar la atención a la población en general	
Objetivo General:		MEJORAR EL SERVICIO Y ATENCION A LOS USUARIOS EXTERNOS (POBLACION EN GENERAL)	
Acción Estratégica:		Distribución del personal y equipo de mantenimiento preventivo y correctivo, así como dispositivos periféricos necesarios para la atención	
Objetivo de los ODS:		EFICIENTIZAR LA INFRAESTRUCTURA TECNOLÓGICA	
Meta del Objetivo:		MEJORAR EL SERVICIO Y ATENCION A LOS USUARIOS EXTERNOS (POBLACION EN GENERAL)	
Módulo de la GDM:		SERVICIOS	
Indicador:			
Alineación transversal:	Perspectiva de Género	C.1	C.2
		SIPINIMA:	Innovación
			C.3

Elaboró

L.I. JOSÉ LUIS RODRIGUEZ RODRIGUEZ

Revisó

CP. ALEJANDRA DEL CARMEN TORRES RESENDIZ
UNIDAD DE CONTROL Y EVALUACION DEL DESEMPEÑO



MIR																				
Datos de identificación del Programa Presupuestario																				
Entidad Fiscalizada	Clave	Programa Presupuestario	Unidad(es) Responsable(s)	Monto del Programa del Ejercicio fiscal																
Municipio de Ríoverde, S.L.P.	4E	Programa Presupuestario de Informática	Informática	\$9,611.70																
Alineación																				
<table border="1"> <thead> <tr> <th colspan="2">Plan Estatal de Desarrollo</th> </tr> </thead> <tbody> <tr> <td>Eje</td> <td>GOBIERNO RESPONSABLE PARA SAN LUIS POTOSÍ</td> </tr> <tr> <td>Vertiente</td> <td>TRABAJO DE CALIDAD</td> </tr> <tr> <td>Objetivo</td> <td>Reestructuración desde la atención de todos los departamentos hasta los mantenimientos preventivos y correctivos en equipos de computo y redes LAN y WLAN</td> </tr> </tbody> </table>		Plan Estatal de Desarrollo		Eje	GOBIERNO RESPONSABLE PARA SAN LUIS POTOSÍ	Vertiente	TRABAJO DE CALIDAD	Objetivo	Reestructuración desde la atención de todos los departamentos hasta los mantenimientos preventivos y correctivos en equipos de computo y redes LAN y WLAN	<table border="1"> <thead> <tr> <th colspan="2">Plan Municipal de Desarrollo</th> </tr> </thead> <tbody> <tr> <td>Eje</td> <td>3 RIOVERDE MODERNO, HONESTO Y TRANSPARENTE</td> </tr> <tr> <td>Nivel 1</td> <td>Administración basada en resultados</td> </tr> <tr> <td>Nivel 2</td> <td>Maquinaria y equipamiento tecnológico, logístico y metacario que facilite la acción del gobierno</td> </tr> </tbody> </table>			Plan Municipal de Desarrollo		Eje	3 RIOVERDE MODERNO, HONESTO Y TRANSPARENTE	Nivel 1	Administración basada en resultados	Nivel 2	Maquinaria y equipamiento tecnológico, logístico y metacario que facilite la acción del gobierno
Plan Estatal de Desarrollo																				
Eje	GOBIERNO RESPONSABLE PARA SAN LUIS POTOSÍ																			
Vertiente	TRABAJO DE CALIDAD																			
Objetivo	Reestructuración desde la atención de todos los departamentos hasta los mantenimientos preventivos y correctivos en equipos de computo y redes LAN y WLAN																			
Plan Municipal de Desarrollo																				
Eje	3 RIOVERDE MODERNO, HONESTO Y TRANSPARENTE																			
Nivel 1	Administración basada en resultados																			
Nivel 2	Maquinaria y equipamiento tecnológico, logístico y metacario que facilite la acción del gobierno																			
Matriz de Indicadores para Resultados																				
FIN																				
Resumen Narrativo	Indicador	Medios de Verificación	Supuesto																	
Desempeño institucional fortalecido mediante el profesionalismo de los funcionarios públicos, la aplicación transparente de los recursos, la inclusión y la participación ciudadana.	Encuestas de satisfacción: (Encuestas realizadas en el periodo t/Encuestas programadas en el periodo t-1)X100	Resultados de la Encuesta de Satisfacción	Recursos disponibles																	
Área Responsable	Informática																			
Tipo de Indicador	Dimensión	Método de cálculo (fórmula)	Línea base	Meta programada																
Estratégico	Calidad	Encuestas de satisfacción: (Encuestas realizadas en el periodo t/Encuestas programadas en el periodo t-1)X100	0%	100%																
PROPÓSITO																				
Resumen Narrativo	Indicador	Medios de Verificación	Supuesto																	
Administración gubernamental fortalecida bajo los criterios de eficiencia, eficacia, economía, transparencia y honradez de acuerdo a la normatividad aplicable.	(Encuestas realizadas en el periodo t/Encuestas programadas en el periodo t-1)X100	Reportes trimestrales	Cumplimiento de los programas de revisión.																	
Área Responsable	Informática																			
Tipo de Indicador	Dimensión	Método de cálculo (fórmula)	Línea base	Meta programada																
Estratégico	Eficacia	{Actividades ejecutadas año t/Actividades programadas año t-1}X100	0.00%	100.00%																
COMPONENTE 1																				
Resumen Narrativo	Indicador	Medios de Verificación	Supuesto																	
3.2.8.5. FOMENTAR LA APLICACIÓN DE HERRAMIENTAS TECNOLÓGICAS QUE PERMITAN EFICIENTAR LOS PROCESOS INTERNOS DE OPERATIVIDAD DE LA PRESIDENCIA MUNICIPAL	(Revisión de indicadores efectuado en el periodo t/Revisión de indicadores en el periodo t-1)X100	Reportes	La ciudadanía aprueba la gestión municipal																	
Área Responsable	INFORMÁTICA																			

MIR				
Tipo de Indicador	Dimensión	Método de cálculo (fórmula)	Línea base	Meta programada
Gestión	Eficacia	$(\text{Actividades ejecutadas año } t / \text{Actividades programadas año } t-1) \times 100$	0.00%	100.00%
ACTIVIDADES				
Resumen Narrativo	Unidad de medida	Meta	Medios de verificación	
1 MANTENIMIENTOS CORRECTIVOS A EQUIPOS DE COMPUTO	Acciones de Seguimiento	40	Reportes de cumplimiento	
2 INSTALACION DE SOFTWARE	Registros	25	Reportes	
3 CONFIGURACION DE IMPRESORAS	Registros	65	Reportes	
4				
5				
COMPONENTE 2				
Resumen Narrativo	Indicador	Medios de Verificación	Supuesto	
3.2.B.6. FOMENTAR LA APLICACIÓN DE HERRAMIENTAS TECNOLÓGICAS QUE PERMITAN EFICIENTAR LOS PROCESOS INTERNOS DE OPERATIVIDAD DE LA PRESIDENCIA MUNICIPAL	$(\text{Revisión de indicadores efectuado en el periodo } t / \text{Revisión de indicadores en el periodo } t-1) \times 100$	Reportes	La ciudadanía aprueba la gestión municipal	
Área Responsable	Informática			
Tipo de Indicador	Dimensión	Método de cálculo (fórmula)	Línea base	Meta programada
Gestión	Eficacia	$(\text{Actividades ejecutadas año } t / \text{Actividades programadas año } t-1) \times 100$	0.00%	100.00%

MIR				
ACTIVIDADES				
	Resumen Narrativo	Unidad de medida	Meta	Medios de verificación
1	A1 C2 Mantenimiento de equipos de computo	Acciones de Seguimiento	22	Reportes de cumplimiento
2	A2 C2 Elaboración de dictámenes de equipos de computo	Registros	40	Reportes
3	A3 C2 Mantenimiento de red de Internet	Verificación de test de velocidad	55	Reportes

COMPONENTE 3				
Resumen Narrativo		Indicador	Medios de Verificación	Supuesto
3.2.B.6. FOMENTAR LA APLICACIÓN DE HERRAMIENTAS TECNOLÓGICAS QUE PERMITAN EFICIENTAR LOS PROCESOS INTERNOS DE OPERATIVIDAD DE LA PRESIDENCIA MUNICIPAL		(Revisión de indicadores efectuado en el periodo t/Revisión de indicadores en el periodo t-1)x100	Reportes	La ciudadanía aprueba la gestión municipal
Área Responsable		Informativa		
Tipo de Indicador	Dimensión	Método de cálculo (fórmula)	Línea base	Meta programada
Gestión	Eficacia	(Actividades ejecutadas año t/Actividades programadas año t-1)	0.00%	100.00%

ACTIVIDADES				
	Resumen Narrativo	Unidad de medida	Meta programada	Medios de verificación
1	RESTRUCTURACION DE CABLEADO	POR DEPARTAMENTO	4	Reportes de cumplimiento
2	CANALIZACION DE CABLEADO	POR DEPARTAMENTO	6	Reportes
3	RESTRUCTURACION DEL PALOMAR	POR CABLE	15	Reportes

55

FICHA TÉCNICA INDICADORES

Datos de Identificación del Programa Presupuestario

Entidad Fiscalizada	Clave	Programa Presupuestario	Unidad(es) Responsable(s)	Monto del Programa del Ejercicio fiscal
Municipio de Bandería, S.L.P.	48	Programa Presupuestario de Informática	Informática	\$5,611.70

Alineación

Plan Estatal de Desarrollo	
Eje	GOBIERNO RESPONSABLE PARA SAN LUIS POTOSÍ
Vertiente	TRABAJO DE CALIDAD
Objetivo	Reestructuración desde la atención de todos los departamentos hasta los mantenimientos preventivos y correctivos en equipos de computo y redes LAN y WLAN

Plan Municipal de Desarrollo	
Eje	3 BIENVERDE MODERNO, HONESTO Y TRANSPARENTE
Nivel 1	Administración basada en resultados
Nivel 2	Maquinaria y equipamiento tecnológico, logístico y mecánico que facilite la acción del gobierno

Resumen Narrativo de la Matriz de Indicadores para Resultados

FIN	Desempeño Institucional fortalecido mediante el profesionalismo de los funcionarios públicos, la aplicación transparente de los recursos, la inclusión y la participación ciudadana.
-----	--

Datos de Identificación del Indicador

Nombre del Indicador:	FALLAS TÉCNICAS				
Descripción del Indicador	Tipo de Indicador	Dimensión	Frecuencia de medición	Tipo de fórmula	Método de cálculo (fórmula)
INDICE DE FALLAS TICS	Estratégico	Calidad	Trimestral	Porcentaje	Encuestas de satisfacción: (Encuestas realizadas en el periodo t/Encuestas programadas en el periodo t-1)x100
Área Responsable	INFORMÁTICA				

Características del Indicador

Claridad	Relevancia	Economía	Monitoreable	Adecuado	Aporte Marginal
Los indicadores deben ser tan directos e inequívocos como sea posible; es decir, entendibles.	Debe proveer información sobre la esencia del objetivo que se quiere medir; deben estar definidos sobre lo importante, con sentido práctico.	Todos los indicadores tienen costos e implicaciones para su construcción y medición; se deben elegir aquellos que están disponibles a un costo razonable.	Los indicadores deben poder sujetarse a una comprobación independiente.	Provee información sobre el desempeño. Un indicador no debería ser ni tan indirecto ni tan abstracto que estimar el desempeño se convierta en una tarea compleja y ambigua.	En el caso de que exista más de un indicador para medir el desempeño en determinado nivel de objetivo, el indicador debe proveer información adicional en comparación con los otros.
Medios de Verificación	BITÁCORA DE SERVICIOS				
Supuesto	ERICADA EN LOS SISTEMAS, EQUIPOS DE COMPUTO Y REDES				

Determinación de Metas

Meta Programada	Fecha de cumplimiento	Comportamiento del indicador	Línea base	Valor	Año
100%	mar-23	Descendente		0%	2023

PROGRAMADO

Características de las variables

Variable 1					
Variable:	FALLAS				
Unidad de medida:	REGISTROS				
Tipo de variable:	R/A				
Calendarización					
	ENERO	ENERO	FEBRERO	MARZO	
	0.33		0.25	0.1	Total 0.69
Variable 2					
Variable:	FALLAS				
Unidad de medida:	REGISTROS				
Tipo de variable:	R/A				
Calendarización					
	ENERO	FEBRERO	MARZO		
	0.4	0.25	0.15		Total 0.80
Meta del indicador:					80%

FICHA TÉCNICA INDICADORES

Datos de Identificación del Programa Presupuestario

Entidad Fiscalizada	Clave	Programa Presupuestario	Unidad(es) Responsable(s)	Monto del Programa del Ejercicio fiscal
Municipio de Rioverde, S.L.P.	48	Programa Presupuestario de Informatica	informatica	\$ 9,611.70

Alineación

Plan Estatal de Desarrollo	
Eje	GOBIERNO RESPONSABLE PARA SAN LUIS POTOSÍ
Vertiente	TRABAJO DE CALIDAD
Objetivo:	Reestructuración desde la atención de todos los departamentos hasta los mantenimientos preventivos y correctivos en equipos de computo y redes LAN y WLAN

Plan Municipal de Desarrollo	
Eje	EJE 3 RIOVERDE MODERNO, HONESTO Y TRANSPARENTE
Nivel 1	Administración basada en resultados
Nivel 2	Maquinaria y equipamiento tecnológico, logístico y mecánico que facilite la acción del gobierno

Resumen Narrativo de la Matriz de Indicadores para Resultados

PROPÓSITO	Administración gubernamental fortalecida bajo los criterios de eficiencia, eficacia, economía, transparencia y
-----------	--

Datos de Identificación del Indicador

Nombre del indicador:	FALLAS TÉCNICAS				
Descripción del indicador	Tipo de indicador	Dimensión	Frecuencia de medición	Tipo de fórmula	Método de cálculo (fórmula)
INDICE DE FALLAS TICS	Estratégico	Eficacia	Trimestral	Porcentaje	(Actividades ejecutadas año t)/(Actividades programadas año t-1)x100
Área Responsable	Informatica				

Características del Indicador

Claridad	Relevancia	Economía	Monitoreable	Adecuado	Aporte Marginal
Los indicadores deben ser tan directos e inequívocos como sea posible; es decir, entendibles.	Debe proveer información sobre la esencia del objetivo que se quiere medir; deben estar definidos sobre lo importante, con sentido práctico.	Todos los indicadores tienen costos e implicaciones para su construcción y medición, se deben elegir aquellos que estén disponibles a un costo razonable.	Los indicadores deben poder sujetarse a una comparación independiente.	Provee suficientes bases para medir. Un indicador no debe ser ni tan indirecto ni tan abstracto que estimar el desempeño se convierta en una tarea complicada y problemática.	En el caso de que exista más de un indicador para medir el desempeño en determinado nivel de objetivo, el indicador debe proveer información adicional en comparación con los otros indicadores.

Medios de Verificación:	BITACORA DE SERVICIOS
Supuesto:	EFICACIA EN LOS SISTEMAS, EQUIPOS DE COMPUTO Y REDES

Determinación de Metas

Meta Programada	Fecha de cumplimiento	Comportamiento del indicador	Línea base	Valor	0%
100%	mar-23	Ascendente		Año	2023

PROGRAMADO

Características de las variables

Variable 1

Variable:	Actividades programadas
Unidad de medida:	Actividades
Tipo de variable:	Fija

Calendarización

ENERO	FEBRERO	MARZO	Total
130	117	25	272

Variable 2

Variable:	FALLAS
Unidad de medida:	REGISTROS
Tipo de variable:	FLU

Calendarización

ENERO	FEBRERO	MARZO	Total
130	117	25	272

Meta del indicador: 100%

		Calendarización				
		ENERO	FEBRERO	MARZO		
		40	25	45	110	
		Total			110	
Variable 2						
Variable	FALLAS					
Unidad de medida	REGISTROS					
Tipo de variable:	NUM					
		Calendarización				
		ENERO	FEBRERO	MARZO		
		40	25	45	110	
		Total			110	
		Meta del indicador			100%	
REALIZADO						
Características de las variables						
Variable 1						
Variable	FALLAS					
Unidad de medida	REGISTROS					
Tipo de variable:	NUM					
		Calendarización				
		ENERO	FEBRERO	MARZO		
		40	25	45	110	
		Total			110	
Variable 2						
Variable	FALLAS					
Unidad de medida	REGISTROS					
Tipo de variable:	NUM					
		Calendarización				
		ENERO	FEBRERO	MARZO		
		40	25	45	110	
		Total			110	
		Resultado del indicador			100%	
		Cumplimiento de metas			1000%	
Explicaciones y causas de las variaciones al cumplimiento de la programación. (Por qué no se cumplió o por qué se superó considerablemente la programación?)						
Faltar la evidencia de los resultados del indicador.						
Articulación						
Calendarización						
		ENERO	FEBRERO	MARZO	Total	Porcentaje de Cumplimiento
DESCRIPCIÓN	Unidad de medida	Programa/s afectado	Programa/s afectado	Programa/s afectado	Total	Porcentaje de Cumplimiento
MANEJO DE RECURSOS CORRECTIVOS A EQUIPOS DE COMPUTO	Acciones de Seguimiento	Programado	14	15	40	100%
		Realizado	14	15	40	100%

INDICADOR DE LOGRO	Estrategia	Programado	10	5	10	25	30%
CONSEGUENCIA DE INVESTIGACION	Registros	Programado	10	5	10	25	30%
		Realizado	10	9	10	25	30%
		Programado	30	20	30	65	30%
		Realizado	30	20	30	65	30%
4		Programado				0	#INDIC/0%
		Realizado					
5		Programado				0	#INDIC/0%
		Realizado					
Explicaciones y causas de las variaciones al cumplimiento de la programación. ¿Por qué no se cumplió o por qué se superó considerablemente lo programado?							
*Anexar evidencia de los resultados del indicador.							



FICHA TÉCNICA INDICADORES

Calendario		Calendario	
ENERO	FEBRERO	ENERO	FEBRERO
21	40	22	40
Total		Total	
		117	

Variable 2

Variable: FALLAS
Unidad de medida: REGISTROS
Tipo de variable: FUA

Calendario		Calendario	
ENERO	FEBRERO	ENERO	FEBRERO
22	40	22	40
Total		Total	
		117	

Meta del Indicador:

100%

REALIZADO

Caracterización de las variables

Variable 1

Variable: FALLAS
Unidad de medida: REGISTROS
Tipo de variable: FUA

Calendario		Calendario	
ENERO	FEBRERO	ENERO	FEBRERO
22	41	22	41
Total		Total	
		117	

Variable 2

Variable: FALLAS
Unidad de medida: REGISTROS
Tipo de variable: FUA

6

Calendario		Calendario	
ENERO	FEBRERO	ENERO	FEBRERO
22	41	22	41
Total		Total	
		117	

Resultado del Indicador:

100%

Cumplimiento del Indicador:

100%

Explicaciones y causas de las variaciones al cumplimiento de la programación.
¿Por qué no se cumplió o por qué se superó considerablemente lo programado?

**Anexar evidencia de los resultados del Indicador.



FICHA TÉCNICA INDICADORES

Actividades

Descripción	Unidad de medida	Calendario				Total	Porcentaje de Cumplimiento
		ENERO	FEBRERO	MARZO	Total		
A1.C1 Mantenimiento de equipo de cómputo	Años de Seguimiento	7	7	8	22	100%	
		7	7	8	22		
A2.C2 Elaboración de documentos de equipo de cómputo	Registros	10	30	10	40	100%	
		20	10	10	40		
A3.C2 Mantenimiento de red de internet	Verificación de estado de actividad	35	15	15	55	100%	
		35	15	15	55		

Explicaciones y causas de las variaciones al cumplimiento de la programación.
 ¿Por qué no se cumplió o por qué se superó considerablemente la programación?
 Las acciones se llevaron a cabo de acuerdo a lo solicitado por las diferentes áreas que integran esta administración.

*Anexar evidencia de los resultados del indicador.

FICHA TÉCNICA INDICADORES

Datos de Identificación del Programa Presupuestario

Entidad Fiscalizada	Clave	Programa Presupuestario	Unidad(es) Responsable(s)	Monto del Programa en el Periodo Fiscal
Municipio de Riverside, S.L.P.	46	Programa Presupuestario de Informativa	Informativa	\$ -

Resumen Narrativo de la Matriz de Indicadores para Resultados

3.2.8.4. FOMENTAR LA APLICACIÓN DE HERRAMIENTAS TECNOLÓGICAS QUE PERMITAN EFICIENTAR LOS PROCESOS INTERNOS DE OPERATIVIDAD DE LA PRESIDENCIA MUNICIPAL

Datos de Identificación del Indicador

Nombre del Indicador:	FALLAS TÉCNICAS				
Descripción del Indicador	Tipo de Indicador	Diversión	Frecuencia de medición	Tipo de fórmula	Método de cálculo (Nórmula)
INDICE DE FALLAS TICS	Gestión	Eficacia	Trimestral	Porcentaje	(Actividades ejecutadas año/Actividades programadas año) x 100/100
Área Responsable	Informativa				

Características del Indicador

Claridad	Relevancia	Economía	Mide lo deseable	Adecuado	Aporte Marginal
Los indicadores deben ser los objetivos e llegar a los usuarios que se pretende, es decir, entendibles.	Debe primar la información sobre la comisión del objetivo que se quiere medir, deben estar definidos sobre lo importante, con tests de practicidad.	Todos los indicadores tienen un costo e implicaciones para su construcción y medición, se deben elegir aquellos que estén disponibles o un costo razonable.	Los indicadores deben poder ser medidos de forma independiente.	Primer satisfacción para medir: Un indicador no debería ser tan abstracto ni tan abstracto que exija el desarrollo de cuestionarios en esta forma complicada y problemática.	Es el caso de que exista más de un indicador para medir el desempeño en determinado nivel de objetivos, el indicador debe poseer información adicional en comparación con los otros indicadores.

Medios de Verificación

Supuesto	EFICACIA EN LOS SISTEMAS, EQUIPOS DE COMPUTO Y REDES
----------	--

Determinación de Meses

Meta Programada	Fecha de cumplimiento	Comportamiento del indicador	Valor	Unidad
100%	mar-23	Acumulado	Año	2023

PROGRAMADO

Características de las variables

Actividades Calendario									
Descripción	Unidad de medida	Programado/Realizado	Inicio	Finisico	Recurso	Total	Porcentaje de Cumplimiento		
RESTRUCTURACION DE CABEZO POR DEPARTAMENTO		Programado	1	1	2	4	300%		
		Realizado	1	1	2				
CAMALAJUN DE CRELCO POR DEPARTAMENTO		Programado	1	1	4	6	500%		
		Realizado	1	1	4				
RESTRUCTURACION DEL PALOMAR	RESTRUCTURACION DEL PALOMAR	Programado	3	6	4	15	100%		
		Realizado	3	6	4				
4		Programado				0	400%		
		Realizado							
5		Programado				0	400%		
		Realizado							
Explicaciones y causas de las variaciones al cumplimiento de la programación. ¿Por qué no se cumplió o por qué se superó considerablemente la programación?									
*Anexar evidencia de los resultados del indicador.									

Ficha de Indicador

Datos del Proyecto		
Secretaría o Instituto a cargo:		H. AYUNTAMIENTO DE RIOVERDE
Unidad responsable de la elaboración:		INFORMATICA
Proyecto:		Reestructuración desde la atención de todos los departamentos hasta los mantenimientos preventivos y correctivos en equipos de computo y redes LAN y
Definición del Proyecto:		Reestructuración desde la atención de todos los departamentos hasta los mantenimientos preventivos y correctivos en equipos de computo y redes LAN y WLAN
Beneficiarios del Proyecto:	55	ÁREAS QUE INTEGRAN EL AYUNTAMIENTO
Alineación al PMD, Eje:	EJE 3	EJE 3 RIOVERDE MODERNO, HONESTO Y TRANSPARENTE
Objetivo Estratégico:	0	Disminuir el rezago informático debido a equipos obsoletos y eficientizar la atención a la población en general
Objetivo General:	0	MEJORAR EL SERVICIO Y ATENCIÓN A LOS USUARIOS EXTERNOS (POBLACION EN GENERAL)
Acción Estratégica:	0	Distribución del personal y equipo de mantenimiento preventivo y correctivo, así como dispositivos periféricos necesarios para la atención

Datos de Identificación del Indicador				
Nombre del Componente:	Operativos de atención oportuna a los diferentes usuarios			
Nombre del Indicador:	PORCENTUAL			
Tipo de Indicador:	Estratégico	X	Gestión	
Dimensión a Medir:	Eficacia	X	Eficiencia	
	Calidad		Economía	

Datos del Indicador				
Fórmula:	$(\text{Actividades ejecutadas año } t / \text{Actividades programadas año } t-1) \times 100$			
Variables:	FALLAS ACTUALIZACIONES			
Unidad de medida (variables):	ACTIVIDAD			
Medios de verificación:	REGISTROS			
Unidad de medida del resultado:	CANTIDAD			
Frecuencia de medición:	TRIMESTRAL	Periodo de cumplimiento:	mar-23	
Semafización:	Verde:	>66.66	Linea base:	ene-23
	Amarillo:	<66.66		
		<33.33		

Elaboró

L.I. JOSE LUIS RODRIGUEZ RODRIGUEZ

Revisó

CP. ALEJANDRA DEL CARMEN TORRES RESENDIZ
UNIDAD DE CONTROL Y EVALUACION DEL
DESEMPEÑO

GOBERNACIÓN
Municipio
ADMINISTRACIÓN 2021-2024
C. ANTERO UGALDE MOTTA
COORDINADOR DE GABINETE

Ficha de Indicador

Datos del Proyecto		
Secretaría o Instituto a cargo:		H. AYUNTAMIENTO DE RIOVERDE
Unidad responsable de la elaboración:		INFORMATICA
Proyecto:		Reestructuración desde la atención de todos los departamentos hasta los mantenimientos preventivos y correctivos en equipos de cómputo y redes LAN y
Definición del Proyecto:		Reestructuración desde la atención de todos los departamentos hasta los mantenimientos preventivos y correctivos en equipos de cómputo y redes LAN y WLAN.
Beneficiarios del Proyecto:	55	AREAS QUE INTEGRAN EL AYUNTAMIENTO
Alineación al PMD, Eje:	EJE 3	EJE 3 RIOVERDE MODERNO, HONESTO Y TRANSPARENTE
Objetivo Estratégico:	0	Disminuir el rezago informático debido a equipos obsoletos y eficientizar la atención a la población en general
Objetivo General:	0	MEJORAR EL SERVICIO Y ATENCIÓN A LOS USUARIOS EXTERNOS (POBLACION EN GENERAL)
Acción Estratégica:	0	Distribución del personal y equipo de mantenimiento preventivo y correctivo, así como dispositivos periféricos necesarios para la atención

Datos de Identificación del Indicador				
Nombre del Componente:	Mantenimientos Preventivos Graduales por departamento			
Nombre del Indicador:	PORCENTUAL			
Tipo de Indicador:	Estratégico	X	Gestión	
Dimensión a Medir:	Eficacia	X	Eficiencia	
	Calidad		Economía	

Datos del Indicador				
Fórmula:	$(\text{Actividades ejecutadas año } t / \text{Actividades programadas año } t-1) \times 100$			
Variables:	FALLAS ACTUALIZACIONES			
Unidad de medida (variables):	ACTIVIDAD			
Medios de verificación:	REGISTROS			
Unidad de medida del resultado:	CANTIDAD			
Frecuencia de medición:	TRIMESTRAL	Periodo de cumplimiento:	mar-23	
Semafización:	Verde:	>66.66	Línea base:	ene-23
	Amarillo:	<66.66		
		<33.33		

Elaboró

 L.I. JOSE LUIS RODRIGUEZ RODRIGUEZ

Revisó

 CP. ALEJANDRA DEL CARMEN TORRES RESENDIZ
 UNIDAD DE CONTROL Y EVALUACION DEL DESEMPEÑO

GOBERNACIÓN
 ADMINISTRACIÓN 2021-2024
 RIOVERDE ES DE TODOS!
 RIOVERDE S.L.P.
 Autorizó

 C. ANTONIO UGALDE MOTTA

Ficha de Indicador

Datos del Proyecto		
Secretaría o Instituto a cargo:		H. AYUNTAMIENTO DE RIOVERDE
Unidad responsable de la elaboración:		INFORMATICA
Proyecto:		Restructuración desde la atención de todos los departamentos hasta los mantenimientos preventivos y correctivos en equipos de computo y redes LAN y
Definición del Proyecto:		Restructuración desde la atención de todos los departamentos hasta los mantenimientos preventivos y correctivos en equipos de computo y redes LAN y WLAN
Beneficiarios del Proyecto:	55	AREAS QUE INTEGRAN EL AYUNTAMIENTO
Alineación al PMD, Eje:	EJE 3	EJE 3 RIOVERDE MODERNO, HONESTO Y TRANSPARENTE
Objetivo Estratégico:	0	Disminuir el rezago informático debido a equipos obsoletos y eficientizar la atención a la población en general
Objetivo General:	0	MEJORAR EL SERVICIO Y ATENCIÓN A LOS USUARIOS EXTERNOS (POBLACION EN GENERAL)
Acción Estratégica:	0	Distribución del personal y equipo de mantenimiento preventivo y correctivo, así como dispositivos periféricos necesarios para la atención

Datos de Identificación del Indicador				
Nombre del Componente:	Análisis diagnóstico y mantenimiento de redes			
Nombre del Indicador:	PORCENTUAL			
Tipo de Indicador:	Estratégico	X	Gestión	
Dimensión a Medir:	Eficacia	X	Eficiencia	
	Calidad		Economía	

Datos del Indicador				
Fórmula:	$(\text{Actividades ejecutadas año } t / \text{Actividades programadas año } t-1) \times 100$			
VARIABLES:	FALLAS ACTUALIZACIONES			
Unidad de medida (variables):	ACTIVIDAD			
Medios de verificación:	REGISTROS			
Unidad de medida del resultado:	CANTIDAD			
Frecuencia de medición:	TRIMESTRAL	Período de cumplimiento:		mar-23
Semafización:	Verde:	>66.66	Línea base:	ene-23
	Amarillo:	<66.66		
		<33.33		

Elaboró

L.I. JOSÉ LUÍS RODRÍGUEZ RODRÍGUEZ

Revisó

CP. ALEJANDRA DEL CARMEN TORRES RESENDIZ
UNIDAD DE CONTROL Y EVALUACION DEL
DESEMPEÑO

GOBERNACIÓN
Autorizó
ADMINISTRACIÓN 2021-2024
RIOVERDE ES DE TODOS!
C. ANTERO UGALDE MONTA
COORDINADOR DE GABINETE

Formato de Calendarización por Proyecto 2023

Secretaría o Instituto a cargo:	M. AYUNTAMIENTO DE RIOVERDE	
Unidad responsable de la elaboración:	REFORMA TIC	
Proyecto:	Reestructuración desde la atención de todos los departamentos presenciales y conexión en equipos de computa y redes LARRY WILAM	
Definición del Proyecto:		
Beneficiarios del Proyecto:	50	
Presupuesto asignado por proyecto:		\$ 2,011.78

Calendarización de las Mesas Anuales, Avance Programado

Componentes (Bienes / Servicios)	Nombre del indicador	Unidad de medida	Enero	Febrero	Marzo	Abril	Mayo	Junio	Julio	Agosto	Septiembre	Octubre	Noviembre	Diciembre	Acumulado
Operativos de atención oportuna a las aflicciones estuvas	FALLAS TÉCNICAS	REGISTROS	\$ 814.20	\$ 1,522.90	\$ 2,469.90										4,806.20
Mantenimientos Preventivos Obedidos por departamento	FALLAS TÉCNICAS	REGISTROS	\$ 815.90	\$ 1,622.90	\$ 2,469.90			\$ -	\$ -						4,938.20
Análisis diagnósticos y mantenimiento de redes	FALLAS TÉCNICAS	REGISTROS													

Elaboró
L.I. JOSÉ CARLOS RODRÍGUEZ RODRÍGUEZ

Revisó

CP. ALEXANDRA DEL CARMEN TORRES RESENDÉ
UNIDAD DE CONTROL Y EVALUACIÓN DEL DESEMPEÑO



Rioverde, S.L.P., a 20 de DICIEMBRE de 2022.

Asunto:
OFICIO: 370/2022

C.C.P. ALEJANDRA TORRES PEREZ
DEPARTAMENTO DE CONTRALORIA
H. AYUNTAMIENTO DE RIOVERDE S.L.P.

A través de la presente me permito entregar de manera física y electrónica documento MIR 2023 del departamento de SALUD MUNICIPAL, elaborado por una servidora y con la participación del personal de ENFERMERIA, DENTAL, NUTRICION Y PSICOLOGIA y a la vez nos ponemos a la orden para cualquier corrección de la elaboración del mismo así como la capacitación para realizarlo.

Agradezco de antemano su atención y a la vez le enviamos un cordial saludo

ATENTAMENTE
SALUD MUNICIPAL

L. E. E. MA. MAGDALENA DIAZ RODRIGUEZ.
DIRECTORA DEL DEPARTAMENTO DE SALUD.

CONTRALORIA
H. AYUNTAMIENTO DE RIOVERDE S.L.P.
Reabi
DM
20/12/22
02:40pm

Matriz de Indicadores para Resultados 2023

Datos del Proyecto						
Secretaría o Instituto a cargo:	H. AYUNTAMIENTO DE RIOVERDE ADMINISTRACION 2021-2024					
Unidad responsable de la elaboración:	DEPARTAMENTO DE SALUD MUNICIPAL					
Nombre del Proyecto:	MAS SALUD PARA TODOS					
Definición del Proyecto:	BRINDAR ATENCION MEDICA PREVENTIVA, BASICA E INTEGRAL					
Beneficiarios del Proyecto:	OBLACION ABIERTA Y TRABAJADORES DEL MUNICIPIO					
Alineación al PMD, Eje:	EJE 2	2 RIOVERDE CON BIENESTAR SOCIAL, HUMANO Y CON VALORES				
Objetivo Estratégico:		2.3 SALUD PREVENTIVA				
Objetivo General:		A Fortalecer hábitos y estilos de vida saludable en la ciudadanía, con especial énfasis en aquella que es vulnerable, mediante programas que fortalezcan la salud propia y la del entorno				
Acción Estratégica:		Ampliar las óculas de focalización de los programas alimentarios para reducir las formas de mala nutrición. Implementar campañas de prevención y promoción a la salud que permitan fortalecer el bienestar de las familias de Rioverde.				
Objetivo de los ODS:		SALUD Y BIENESTAR				
Meta del Objetivo:		CUMPLIR CON EL 90% DE ACTIVIDADES PROGRAMADAS EN EL AÑO				
Módulo de la GDM:		DESARROLLO SOCIAL				
Indicador:		PORCENTAJE DE CUMPLIMIENTO DE CAMPAÑAS				
Alineación transversal:	SALUD MUNICIPAL	Perspectiva de Género	Número de componente y/o actividad	SIPPINNA:	Número de componente y/o actividad	Innovación

MIR						
Datos de Identificación del Programa Presupuestario						
Entidad Fiscalizada	Clave	Programa Presupuestario	Unidad(es) Responsable(s)	Monto del Programa en El Ejercicio Fiscal		
RIOVERDE S.L.P.			DEPARTAMENTO DE SALUD MUNICIPAL	\$ 4,243,952.00		
Alineación						
Plan Estatal de Desarrollo Eje Vertical Objetivo 2		Plan Municipal de Desarrollo Eje Nivel 1 Nivel 2 2 RIOVERDE CON BIENESTAR SOCIAL, HUMANO Y CON VALORES				
Matriz de Indicadores para Resultados						
Resumen Narrativo		Indicador	FIN	Medios de Verificación	Supuesto	
Contribuir en fortalecer los servicios de Salud que proporciona el Municipio a través del Departamento de Salud en coordinación con las Instituciones de Salud Federal y Estatal mediante las acciones de salud preventiva con las Jornadas de salud en las comunidades y colonias mas vulnerables, así como en el propio departamento con acciones intramuros		(total personas atendidas por año)	Formatos y/o bitacoras de registro de personas atendidas	Falta de registro en los formatos y /o bitacoras, personal insuficiente, falta de presupuesto contingencia sanitaria y falta de colaboración de las instituciones de salud		
Área Responsable		DEPARTAMENTO DE SALUD MUNICIPAL				
Tipo de Indicador	Dimensión	Método de cálculo (fórmula)	Línea base	Meta programada		
PROPOSITO						
Resumen Narrativo		Indicador	Medios de Verificación	Supuesto		
La población del Municipio de Riverde se mantiene en buenas condiciones de salud		Tasa de morbilidad en el Municipio	Solicitud de diagnostico de salud en la Jurisdiccion sanitaria IV y personas atendidas en el DEPARTAMENTO DE SALUD MUNICIPAL	Falta de participación y cumplimiento de las instrucciones de SALUD		
Área Responsable		DEPARTAMENTO DE SALUD MUNICIPAL				

Tipo de Indicador	Dimensión	Método de cálculo (fórmula)	Línea base	Meta programada
COMPONENTE 1				
Resumen Narrativo	Indicador	Indicador	Medios de Verificación	Supuesto
Atención Médica de primer nivel otorgada en el Departamento de Salud	% de personas atendidas comp 1	Informes semanales, bitacorras de registro, expedientes	Falta de registro en los formatos y /o bitacorras, falta de presupuesto	
DEPARTAMENTO DE SALUD MUNICIPAL				
Área Responsable				
Tipo de Indicador	Dimensión	Método de cálculo (fórmula)	Línea base	Meta programada
		/servicios prestados en las instalaciones de departamento de salud / 30) * 100		
ACTIVIDADES				
Resumen Narrativo			Unidad de medida	Meta programada
1	Brindar consultas de Medicina General	% de personas atendidas comp 1	servicios prestados en las instalaciones de departamento de salud / servicios prestados en las instalaciones de departamento de salud /	Informes semanales, bitacorras de registro, expedientes
2	Brindar consultas de odontología	% de personas atendidas comp 1	departamento de salud / servicios prestados en las instalaciones de departamento de salud /	Informes semanales, bitacorras de registro, expedientes
3	Brindar consultas de enfermería	% de personas atendidas comp 1	departamento de salud / servicios prestados en las instalaciones de departamento de salud /	Informes semanales, bitacorras de registro, expedientes
4	Brindar consultas de nutrición	% de personas atendidas comp 1	departamento de salud / servicios prestados en las instalaciones de departamento de salud /	Informes semanales, bitacorras de registro, expedientes
5	Brindar consultas de psicología	% de personas atendidas comp 1	departamento de salud / servicios prestados en las instalaciones de departamento de salud /	Informes semanales, bitacorras de registro, expedientes
COMPONENTE 2				
Resumen Narrativo		Indicador	Medios de Verificación	Supuesto
Programas de Atención Médico Preventivas de primer nivel en las comunidades y colonias aplicadas		% Avance general comp 2	Informes semanales, bitacorras de registro, expedientes	Que se registren las personas.
DEPARTAMENTO DE SALUD MUNICIPAL				
Área Responsable				
Tipo de Indicador	Dimensión	Método de cálculo (fórmula)	Línea base	Meta programada
		servicios prestados por el depto de salud en las comunidades y o colonias / 196) * 100		196 JORNADAS EN COMUNIDADES Y COLONIAS

ACTIVIDADES			
Resumen Narrativo	Unidad de medida	Meta programada	Medios de verificación
1 Realización de brigadas medicas en comunidades y colonias con la unidad médica móvil	Trimestral	48 brigadas	Que se registren las personas/que se cuenten con los insumos
2 Realización de campañas de los días mundiales, nacionales e internacionales de salud	Trimestral	76 días	Que se registren las personas/que se cuenten con los insumos
3 Participación en las campañas de las semanas nacionales de salud y de vacunación	Trimestral	36 campañas	Que se registren las personas/que se cuenten con los insumos
4 Realización campañas de esterilización canina y de gatos	Trimestral	36 jornadas 20 en zona urbana	Que se registren las personas/que se cuenten con los insumos
5			
COMPONENTE 3			
Resumen Narrativo	Indicador	Medios de Verificación	Supuesto
O Y CAPACITACION del departamento de salud municipal	Avance general componente 3	Informe	Que se autoricen los insumos y equipamiento
Área Responsable			

Tipo de indicador	Dimensión	Método de cálculo (fórmula)	Línea base	Meta programada
ACTIVIDADES				
Resumen Narrativo				
1 Equipar las casas de salud, de acuerdo a sus necesidades con un mínimo			6 casas	Que se autoricen los insumos y equipamiento
2 Realizar jornada de salud enfocada al servicio dental revisión diagnóstica, actividades médico			48 escuelas	Que se autoricen los insumos y equipamiento
3 Impartir curso de primeros auxilios en comunidades programadas			12 cursos/en 3 sesiones	Que se autoricen los insumos y equipamiento
4 Realizar actividades médico preventivas educativas y de orientación de los programas de salud			16 conferencias	Que se autoricen los insumos y equipamiento
5 Equipar el departamento de salud (1 departamento)			1	Que se autoricen los insumos y equipamiento
COMPONENTE 4				
Resumen Narrativo	Indicador	Medios de Verificación	Supuesto	
CUELA con Jornadas de medicas preventivas integra	Avance general componente 4	Informe	Que se registren las personas	
Área Responsable				
Tipo de indicador	Dimensión	Método de cálculo (fórmula)	Línea base	Meta programada
		idos por el depto de salud en las escuelas		48 ESCUELAS
ACTIVIDADES				
Resumen Narrativo	Unidad de medida	Meta programada	Medios de verificación	

1	Realizar jornada de salud enfocada al SERVICIO DENTAL revision diagnostica, actividades	Trimestral	48 escuelas	Que se registren las personas
2	Realizar jornada de salud enfocada al servicio de NUTRICION toma de peso y talla IMC	Trimestral	48 escuelas	Que se registren las personas
3	Realizar las actividades de ENFERMERIA enfocadas a la deteccion s d diabetes mellitus,	Trimestral	48 escuelas	Que se registren las personas
4	Realizar jornada de salud enfocada al servicio de PSICOLOGIA con difentes topicos acorde	Trimestral	48 escuelas	Que se registren las personas
5				

Elaboró

L.E.E. MARGDALENA DIAZ RODRIGUEZ

FORMA TO
ANTERIOR

Dependencia:	DEPARTAMENTO DE SALUD MUNICIPAL, H. AYUNTAMIENTO DE ROVERDE ADMINISTRACION 2021-2024
Programa:	MAS SALUD PARA TODOS AÑO 2023
Objetivo sectorial:	BRINDAR ATENCION MEDICA PREVENTIVA, BASICA E INTEGRAL
Beneficiarios:	POBLACION ABIERTA, TRABAJADORES DEL MUNICIPIO Y SUS BENEFICIARIOS

Matriz de indicadores para Resultados

RESUMEN NARRATIVO	Nombre	INDICADORES	Método de cálculo	Frecuencia	Medios de Verificación	SUPUESTOS	PRESUPUESTO
FIN Contribuir en fortalecer los servicios de Salud que proporciona el Municipio a través del Departamento de Salud en coordinación con las Instituciones de Salud Federal y Estatal mediante las acciones de salud preventiva con las jornadas de salud en las comunidades y colonias más vulnerables, así como en el propio departamento con acciones intramuros	Tasa de variación de acciones ejecutadas en el servicio integral de salud otorgadas	(total pers atendidas por año)	Solicitud de diagnóstico de salud en la Jurisdicción Sanitaria IV y personas	Anual	Formatos y/o bitácoras de registro de personas atendidas	falta de registro en los formatos y /o bitácoras, personal insuficiente, falta de presupuesto contingencia sanitaria y falta de colaboración de las instituciones de salud	4,243, 952.00
PROPOSITO La población del Municipio de Roverde se mantiene en buenas condiciones de salud	Tasa de mortalidad en el Municipio			Anual	Informes	falta de participación y cumplimiento de las instituciones de SALUD	
COMPONENTE 1 Atención Médica de primer nivel otorgada en el Departamento de Salud	% de personas atendidas comp 1	servicios prestados en las instalaciones de departamento de salud / 300 *100		Mensual	informes semanales, bitácoras de registro, expedientes	falta de registro en los formatos y /o bitácoras, falta de presupuesto	1,130,000.00
ACTIVIDAD 1 Atender consultas de Medicina General	% de personas atendidas comp 1	servicios prestados en las instalaciones de departamento de salud / 300		Mensual	informes semanales, bitácoras de registro, expedientes etc.	falta de registro en los formatos y /o bitácoras, falta de presupuesto	150,000.00
ACTIVIDAD 2 Brindar consultas de odontología	% de personas atendidas comp 1	servicios prestados en las instalaciones de departamento de salud / 300		Mensual	informes semanales, bitácoras de registro, expedientes	falta de registro en los formatos y /o bitácoras, falta de presupuesto	245,000.00
ACTIVIDAD 3 Brindar consultas de enfermería	% de personas atendidas comp 1	servicios prestados en las instalaciones de departamento de salud / 300		Mensual	informes semanales, bitácoras de registro, expedientes	falta de registro en los formatos y /o bitácoras, falta de presupuesto	325,000.00
ACTIVIDAD 4 Brindar consultas de nutrición	% de personas atendidas comp 1	servicios prestados en las instalaciones de departamento de salud / 300		Mensual	informes semanales, bitácoras de registro, expedientes	falta de registro en los formatos y /o bitácoras, falta de presupuesto	5,000.00
ACTIVIDAD 5 Brindar consultas de psicología	% de personas atendidas comp 1	servicios prestados en las instalaciones de departamento de salud / 300		Mensual	informes semanales, bitácoras de registro, expedientes	falta de registro en los formatos y /o bitácoras, falta de presupuesto	80,000.00

Dependencia:	DEPARTAMENTO DE SALUD MUNICIPAL, H. AYUNTAMIENTO DE RIVERDE ADMINISTRACION 2021-2024
Programa:	MAS SALUD PARA TODOS AÑO 2023
Objetivo sectorial:	BRINDAR ATENCION MEDICA PREVENTIVA, BASICA E INTEGRAL
Beneficiarios:	POBLACION ABIERTA, TRABAJADORES DEL MUNICIPIO Y SUS BENEFICIARIOS

Matriz de Indicadores para Resultados

COMPONENTE	RESUMEN NARRATIVO	INDICADORES					PRESUPUESTO
		Nombre	Método de cálculo	Frecuencia	Medios de Verificación	SUPUESTOS	
2	Programas de Atención Médico Preventiva de primer nivel en las comunidades y colonias afeeridas	% Avance general comp 2	servicio prestados por el depto de salud en las comunidades y o colonias / 196) *100	Semestral	informe	Que se registren las personas.	1,066,392.00
ACTIVIDAD 1	Realización de brigadas medicas en comunidades y colonias con la unidad medica móvil (48 brigadas)	% brigadas/jornadas medicas	(No brigadas /jornadas medicas realizadas/48) * 100	Trimestral	informe	Que se registren las personas	380,000.00
ACTIVIDAD 2	Realización de campañas de los días mundiales, nacionales e internacionales de salud (76 días)	% campañas de salud	(No eventos realizados/76) * 100	Trimestral	informe	Que se registren las personas	308,560.00
ACTIVIDAD 3	Participación en las campañas de las semanas nacionales de salud y de vacunación (36 campañas)	% semanas nacionales	(No eventos realizados/36) * 100	Trimestral	informe	Que se registren las personas.	107,400.00
ACTIVIDAD 4	Realización de campañas de esterilización, cama y ocultos (36) 20 EN COMUNIDADES Y 16 EN ZONA URBANA	% campaña de esterilización	(No eventos realizados/36) * 100	Trimestral	informe	Que se registren las personas	270,432.00
COMPONENTE 3	Programa EQUIPAMIENTO Y CAPACITACION del departamento de salud municipal y de casas de salud	Avance general componente 3	servicios prestados por el depto de salud/ 64) *100	Semestral	informe	Que se autoricen los insumos y equipamiento	1,743,090.00
ACTIVIDAD 1	Equipar las casas de salud, de acuerdo a sus necesidades con un mínimo (6 casas)	% Avance de equipamiento	(No de casas de salud equipadas /6) * 100	Trimestral	informe	Que se autoricen los insumos y equipamiento	1,200,000.00
ACTIVIDAD 2	Imparte curso de primeros auxilios en comunidades programadas (12 cursos en 3 sesiones)	% Avance primeros auxilios	(No de cursos realizados realizados/12) * 100	Trimestral	informe	Que se autoricen los insumos y equipamiento	145,080.00
ACTIVIDAD 3	Realizar actividades medico preventiva educativas y de orientación de los programas de salud (16 conferencias)	% conferencias impartidas	(No de conferencias realizadas/16) * 100	Trimestral	informe	Que se autoricen los insumos y equipamiento	48,000.00
ACTIVIDAD 4	Equipar el departamento de salud (1 departamento)	% Avance de equipamiento	(No de equipamiento del departamento /1) * 100	Trimestral	informe	Que se autoricen los insumos y equipamiento	350,000.00
COMPONENTE 4	Programa SALUD EN TU ESCUELA con jornadas de medicas preventivas, integrales en zona urbana y rural	Avance general componente 4	servicios prestados por el depto de salud en las escuelas / 48) *100	Trimestral	informe	Que se registren las personas	164,480.00

Municipio de : RIVERDE, S.L.P.

Dependencia:	DEPARTAMENTO DE SALUD MUNICIPAL, H. AYUNTAMIENTO DE RIVERDE ADMINISTRACION 2021-2024
Programa:	MAS SALUD PARA TODOS AÑO 2023
Objetivo sectorial	BRINDAR ATENCION MEDICA PREVENTIVA, BASICA E INTEGRAL
Beneficiarios:	POBLACION ABIERTA, TRABAJADORES DEL MUNICIPIO Y SUS BENEFICIARIOS

Matriz de Indicadores para Resultados

RESUMEN NARRATIVO	INDICADORES			Medios de Verificación	SUGERIDOS	PRESUPUESTO
	Nombre	Método de cálculo	Frecuencia			
ACTIVIDAD 1 Realizar jornada de salud enfocada al SERVICIO DENTAL revisión diagnóstica, actividades medico preventivos educativas y de orientación en (48 escuelas)	% del servicio dental con revision diagnóstica en las 48 escuelas programadas	(No eventos realizados/48) * 100	Trimestral	Informe	Que se registren las personas.	154,490.00

OBRAS PUBLICAS
ASUNTO: ENTREGA DE MIRS
OFICIO: OP/064/2023

Rioverde, S.L.P. a 23 de Marzo de 2023.

C.P. ALEJANDRA DEL CARMEN TORRES RESENDIZ
JEFE DE UNIDAD DE SEGUIMIENTO Y EVALUACION
PRESENTE:

Por medio del presente, le envío un cordial saludo y a su vez me permito hacer entrega del trimestre de ENERO-MARZO de la Matriz de indicadores (MIR) del departamento de obras públicas con la finalidad de dar cumplimiento a dicho requerimiento.

Sin más por el momento, quedo a sus órdenes para cualquier duda o aclaración al respecto.

ATENTAMENTE



ING. DANIEL MONTALVO PEREZ
DIRECTOR DE OBRAS PUBLICAS
GOBIERNO MUNICIPAL
2021-2024
¡Es de Todos!

Ccp. Archivo



MII				
Datos de identificación del Programa Presupuestario				
Entidad Fiscalizadora	Ciclo	Programa Presupuestario	Unidad(es) Responsable(s)	Monto del Programa en el Ejercicio Fiscal
MUNICIPIO DE RIVERDE, S.L.P.	31	PROGRAMA PRESUPUESTARIO OBRAS PUBLICAS	OBRAS PUBLICAS	\$ 4,147,804.00
Plan Estatal de Desarrollo En: 37 Vertiente: TERRITORIO Y DESARROLLO SOSTENIBLE Objetivo: TERRITORIO Y DESARROLLO SOSTENIBLE		Plan Municipal de Desarrollo De: 4 Nivel 1: RIVERDE PROPIO SUSTENTABLE Nivel 2: RIVERDE PROPIO SUSTENTABLE		
Matriz de indicadores para Resultados				
FIN				
Recursos Narrativos	Indicador	Medios de Verificación		Supuesto
Distribuir el presupuesto institucional municipal mediante el profesionalismo de los funcionarios públicos, la aplicación transparente de los recursos, la lealtad y la participación ciudadana	Programación de obras	OBRAS REALIZADAS		RECURSOS DISPONIBLES
Área Responsable: OBRAS PUBLICAS				
Tipo de indicador	Dirección	Método de cálculo (fórmula)	Línea base	Meta programada
Gestión	Eficiencia	Obras realizadas	0%	100%
PROPÓSITO				
Recursos Narrativos	Indicador	Medios de Verificación		Supuesto
Administración gubernamental fortalecida bajo los criterios de eficiencia, eficacia, economía, transparencia y honradez de acuerdo a la normatividad aplicable	Revisión Trimestral en el año, Revisión programada en el año	REPORTES TRIMESTRALES		PARTICIPACION CIUDADANA
Área Responsable: OBRAS PUBLICAS				
Tipo de indicador	Dirección	Método de cálculo (fórmula)	Línea base	Meta programada
Estratégico	Eficiencia	Revisión Trimestral en el año, Revisión programada en el año	0%	100%
COMPONENTE 1				
Recursos Narrativos	Indicador	Medios de Verificación		Supuesto
OBRAS PUBLICAS	OBRAS PUBLICAS	RESULTADOS		RECURSOS DISPONIBLES
Área Responsable: OBRAS PUBLICAS				
Tipo de indicador	Dirección	Método de cálculo (fórmula)	Línea base	Meta programada
Gestión	Eficacia	Obras realizadas en el año/ Obras programadas en el año	0%	100%
ACTIVIDADES				
Recursos Narrativos	Unidad de medida	Meta programada	Medios de verificación	
1. Atención a las necesidades de la población	OBRAS PUBLICAS	100%	Obras realizadas	
2.				
3.				
4.				
5.				
COMPONENTE 2				
Recursos Narrativos	Indicador	Medios de Verificación		Supuesto
NA	NA	NA		NA
Área responsable:				
Tipo de indicador	Dirección	Método de cálculo (fórmula)	Línea base	Meta programada



FICHA TÉCNICA INDICADORES					
Datos de Identificación del Programa Presupuestario					
Entidad Fiscalizante	Clase	Programa Presupuestario	Unidad(es) Responsable(s)	Monto del Programa en El Ejercicio Fiscal	
MUNICIPIO DE ROVERO, S.L.R.	31	PROGRAMA PRESUPUESTARIO OBRAS PUBLICAS	OBRAS PUBLICAS	\$	4,247,806.00
Alineación					
Plan Estatal de Desarrollo			Plan Municipal de Desarrollo		
Fin	31		Eje	4	
Variante	TERRITORIO Y DESARROLLO SOSTENIBLE		Nivel 1	ROVERO DE PROSPERO SOSTENTABLE	
Objetivo	TERRITORIO Y DESARROLLO SOSTENIBLE		Nivel 2	ROVERO DE PROSPERO SOSTENTABLE	
Resumen Narrativo de la Matriz de Indicadores para Resultados					
RM	Contribuir al desempeño institucional fortaleciendo mediante el profesionalismo de los funcionarios públicos, la agilidad transparente de los recursos, la inclusión y la participación ciudadana				
Datos de Identificación del Indicador					
Nombre del indicador:		Programación de obras			
Descripción del indicador	Tipo de indicador	Dimensión	Frecuencia de medición	Tipo de fórmula	Método de cálculo (fórmula)
OBRAS REALIZADAS	Gestión	Eficiencia	Trimestral	1A	OBRAS REALIZADAS
Área Responsable					
Características del Indicador					
Claridad	Relevancia	Economía	Medible	Adecuado	Aporte Marginal
Indicadores deben ser simples	Información del objeto que se mide	Los indicadores dependientes a un costo razonable deben referirse a una dimensión de	El indicador debe ser cuantificable	El indicador debe ser relevante para el objeto	El indicador debe proveer información útil
Medios de Verificación		OBRAS PUBLICAS REALIZADAS			
Supuesto		RECURSOS DISPONIBLES			
Determinación de Metas					
Meta Programada	Fecha de cumplimiento	Comportamiento del indicador	línea base	Valor	0%
100%	mar-23	Constante		Año	2023
PROGRAMADO					
Características de las variables					
Variable 1					
Variable:	OBRAS PROGRAMADAS				
Unidad de medida:	OBRAS PUBLICAS				
Tipo de variable:	FLU				
Calendrierización					
ENERO	FEBRERO	MARZO			
0	0	0	Total		
Variable 2					
Variable:	OBRAS REALIZADAS				
Unidad de medida:	OBRAS PUBLICAS				
Tipo de variable:	FLU				
Calendrierización					
ENERO	FEBRERO	MARZO			
0	0	0	Total		
Meta del indicador: 100%					



FICHA TÉCNICA INDICADORES																					
Datos de identificación del Programa Presupuestario																					
Entidad Fiscalizadora	Clave	Programa Presupuestario	Unidad(es) Responsable(s)	Monto del Programa en el Ejercicio Fiscal																	
MUNICIPIO DE ROVERO, S.L.P.	32	PROGRAMA PRESUPUESTARIO OBRAS PUBLICAS	OBRA PUBLICAS	210700																	
Alineación																					
<table border="1"> <thead> <tr> <th colspan="2">Plan Estatal de Desarrollo</th> </tr> </thead> <tbody> <tr> <td>Eje</td> <td>3º</td> </tr> <tr> <td>Vertiente</td> <td>TERRITORIO Y DESARROLLO SOSTENIBLE</td> </tr> <tr> <td>Objetivo</td> <td>TERRITORIO Y DESARROLLO SOSTENIBLE</td> </tr> </tbody> </table>			Plan Estatal de Desarrollo		Eje	3º	Vertiente	TERRITORIO Y DESARROLLO SOSTENIBLE	Objetivo	TERRITORIO Y DESARROLLO SOSTENIBLE	<table border="1"> <thead> <tr> <th colspan="2">Plan Municipal de Desarrollo</th> </tr> </thead> <tbody> <tr> <td>Eje</td> <td>A</td> </tr> <tr> <td>Nivel 1</td> <td>ROVERO PROSPERO SUSTENTABLE</td> </tr> <tr> <td>Nivel 2</td> <td>ROVERO PROSPERO SUSTENTABLE</td> </tr> </tbody> </table>			Plan Municipal de Desarrollo		Eje	A	Nivel 1	ROVERO PROSPERO SUSTENTABLE	Nivel 2	ROVERO PROSPERO SUSTENTABLE
Plan Estatal de Desarrollo																					
Eje	3º																				
Vertiente	TERRITORIO Y DESARROLLO SOSTENIBLE																				
Objetivo	TERRITORIO Y DESARROLLO SOSTENIBLE																				
Plan Municipal de Desarrollo																					
Eje	A																				
Nivel 1	ROVERO PROSPERO SUSTENTABLE																				
Nivel 2	ROVERO PROSPERO SUSTENTABLE																				
Resumen Narrativo de la Matriz de Indicadores para Resultados																					
PROPÓSITO	Administración gubernamental fortalecida bajo los criterios de eficiencia, eficacia, economía, transparencia y honradez de acuerdo a la normatividad aplicable																				
Datos de identificación del indicador																					
Nombre del indicador:	Requisitos trimestrales en el año, Requisitos programados en el año																				
Descripción del indicador	Tipo de indicador	Dimensión	Frecuencia de medición	Tipo de fórmula	Método de cálculo (fórmula)																
OBRA PUBLICAS	Gestión	Eficiencia	Trimestral	%	Requisitos Trimestrales en el año, Requisitos programados en el año																
Área Responsable	OBRA PUBLICAS																				
Características del indicador																					
Claridad	Relevancia	Economía	Monitoreable	Adecuado	Aporte Marginal																
Indicador debe ser entendido	Información del objeto que se mide	si indicadores disponibles y en costo razonable y ajuste a sus competencias	Provee suficiente bases para medir	Indicador debe proveer información útil																	
Medios de Verificación	REPORTES TRIMESTRALES																				
Supuesto	PARTICIPACION CIUDADANA																				
Determinación de Metas																					
Meta Programada	Fecha de cumplimiento	Comportamiento del indicador	Linea base	Valor	0%																
100%	mar-23	Constante		Año	2023																
PROGRAMADO																					
Características de las variables																					
Variable 1																					
Variable:	OBRA PROGRAMADAS																				
Unidad de medida:	OBRA REALIZADAS																				
Tipo de variable:	FIJA																				
Calendarización																					
INICIO	FIN	INICIO	FIN	INICIO	FIN																
0		0		0																	
Total: <input type="text" value="0"/>																					
Variable 2																					
Variable:	OBRA PROGRAMADAS																				
Unidad de medida:	OBRA REALIZADAS																				
Tipo de variable:	FIJA																				
Calendarización																					
INICIO	FIN	INICIO	FIN	INICIO	FIN																
0		0		0																	
Total: <input type="text" value="0"/>																					
Meta del indicador: <input type="text" value="100%"/>																					



Arbol de Problemas

Secretaría o Instituto a cargo:	0	OBRAS PUBLICAS
Unidad responsable de la	0	OBRAS PUBLICAS
Proyecto:	0	PRESUPUESTO DE EGRESOS 2023

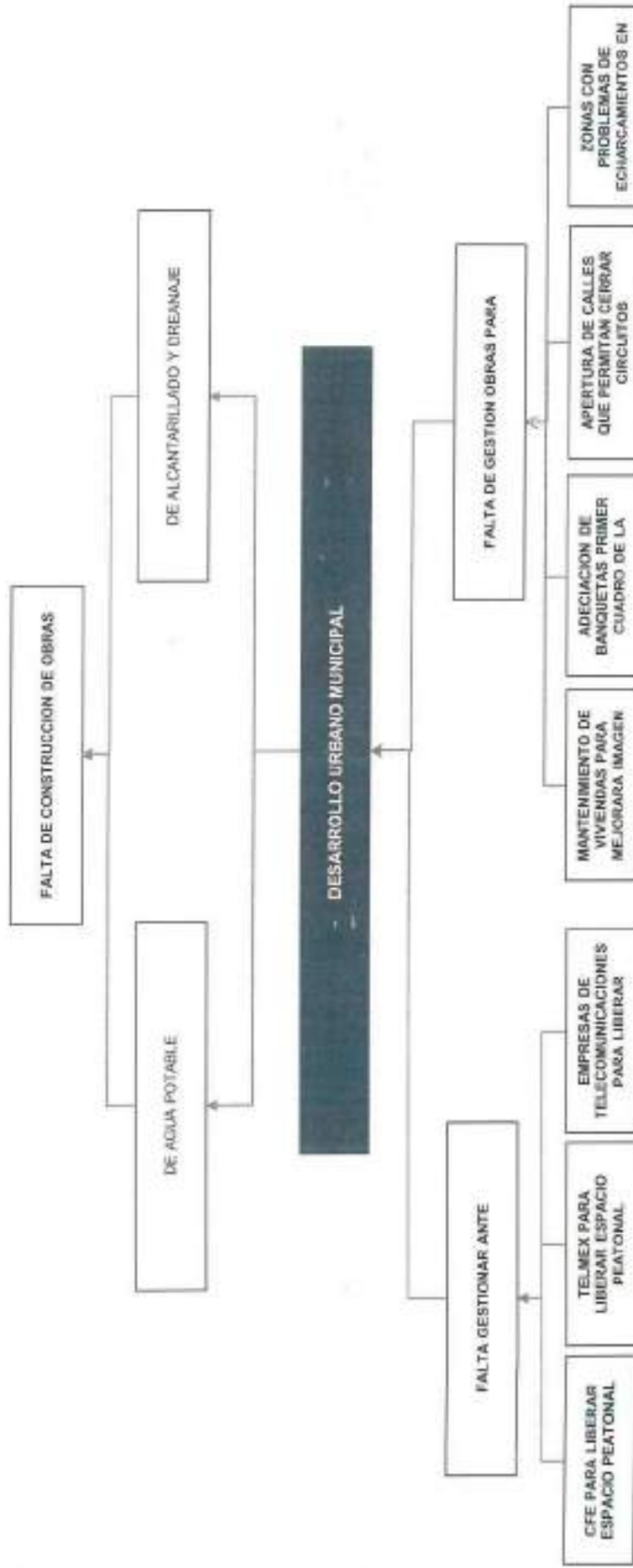

Autorizo

ING. DANIEL MONTALVO PEREZ
 DIRECTOR DE OBRAS PUBLICAS

Revisó

Elaboró

LIC. JOSE ANTONIO HERNANDEZ ESPINOSA

Arbol de Objetivos

Secretaría o Instituto a cargo:	0	OBRAS PUBLICAS
Unidad responsable de la	0	OBRAS PUBLICAS
Proyecto:	0	PRESUPUESTO DE EGRESOS 2023

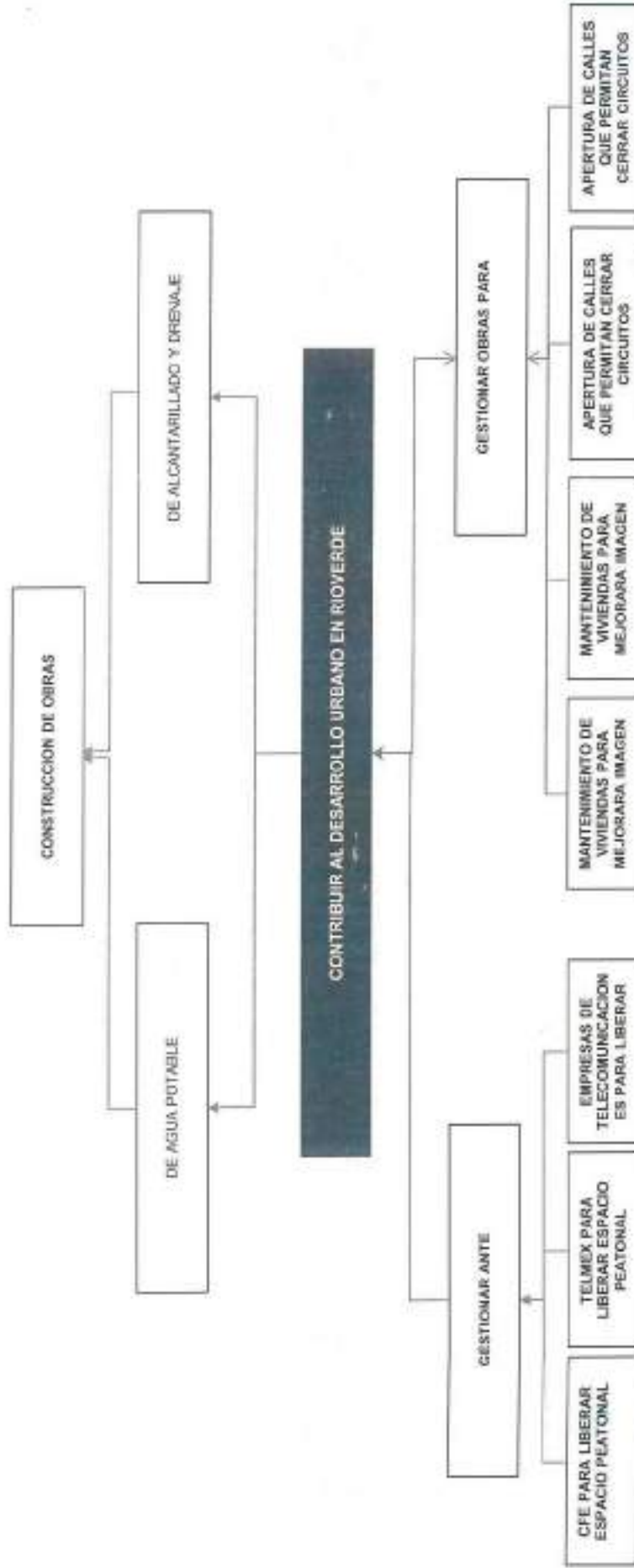

Elaboró

LIC. JOSE ANTONIO HERNANDEZ ESPINOSA

Revisó

Autorizó

ING. DANIEL MONTALVO PEREZ
DIRECTOR DE OBRAS PUBLICAS

Estructura Analítica del Programa Presupuestario

Secretaría o Instituto a cargo:	0	OBRAS PUBLICAS
Unidad responsable de la elaboración:	0	OBRAS PUBLICAS
Proyecto:	0	PRESUPUESTO DE EGRESOS 2023

Problemática (Proviene del árbol del problema)	Solución (Proviene del árbol del objetivo)
Efectos	Fines
DESARROLLO URBANO EN RIOVERDE	CONTRIBUIR AL DESARROLLO URBANO EN RIOVERDE
Problema	Objetivo
Población objetivo	Población objetivo
FALTA DE DESARROLLO URBANO EN RIOVERDE	DESARROLLAR PROYECTOS DE INFRAESTRUCTURA QUE GARANTICEN LA SOSTENIBILIDAD URBANA, ECONOMICA Y FINANCIERA
Descripción del problema	Descripción del resultado esperado
FALTA DE DESARROLLO URBANO EN RIOVERDE	OBRAS PUBLICAS DE CALIDAD
Magnitud (Línea base)	Magnitud (Resultado esperado)
0%	100%
Causas	Medios
FALTA DE GESTION DE OBRAS	GESTION DE PROYECTOS
FALTA DE PROGRAMACION ADECUADA	GESTION DE OBRAS PUBLICAS DE CALIDAD

Elaboró

 LIC. JOSE ANTONIO HERNANDEZ
 ESPINOSA

Revisó

Autorizó

 ING. DANIEL MONTALVO PEREZ
 DIRECTOR DE OBRAS PUBLICAS



Matriz de Indicadores para Resultados 2022

Diagnóstico del Problema



Datos del Proyecto

Secretaría o Instituto a cargo:	Servicios Municipales
Unidad responsable de la elaboración:	Departamento de Limpia
Proyecto:	Rioverde Limpio

INDICADORES DE REFERENCIA

POBLACIÓN O ÁREA DE ENFOQUE POTENCIAL

100% de la población de Rioverde

POBLACION O AREA DE ENFOQUE OBJETIVO

Zona Urbana y Zona Rural del Municipio de Rioverde

DEFINICIÓN DEL PROBLEMA

Carencia de unidades para brindar un buen servicio a la ciudadanía, afectando al 50% de la población urbana y rural del municipio de la clase media baja y baja

PROPUESTA DE INTERVENCION

Contar con un parque de unidades en condiciones para brindar el servicio, así como la prevención del mantenimiento de las unidades.

IDENTIFICACION DE RIESGOS ASOCIADOS A LA EJECUCION DEL PROYECTO

La falta de insumos y presupuesto para el departamento

*AREAS DE ENFOQUE: Se hace referencia a un área geográfica por no poder definir como poblaciones.

Elaboró

 C. Jose Guadalupe Gonzalez Quedo
 RIOVERDE, S.L.P.

Revisó
 C.P. Alejandra del Carmen Torres

Autorizó
 C. Antero Ugalde Motta

Arbol de Problemas

Secretaría o Instituto a cargo:	0	Servicios Municipales
Unidad responsable de la	0	Departamento de Limpia
Proyecto:	0	Rioverde Limpio

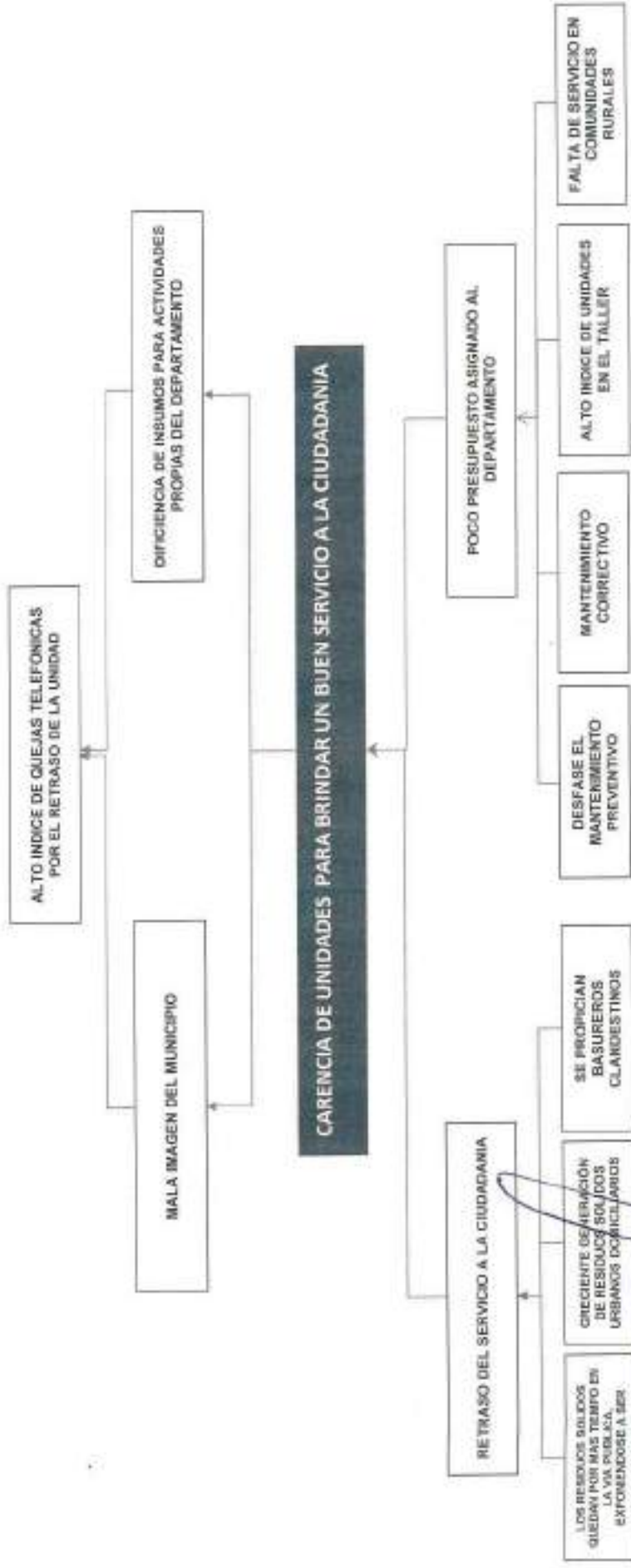

Elaborado por:
CIUDAD DE RIOVERDE
 C. José Guadalupe Salazar Bernal
 RIOVERDE, VERMEX - S.L.U.

Revisó
 C.P. Alejandra del Carmen Torres Rosendtz

Autorizó
 C. Astero Ugaldé Botta

Arbol de Objetivos

Secretaría o Instituto a cargo:	0	Servicios Municipales
Unidad responsable de la	0	Departamento de Limpia
Proyecto:	0	Rioverde Limpio.

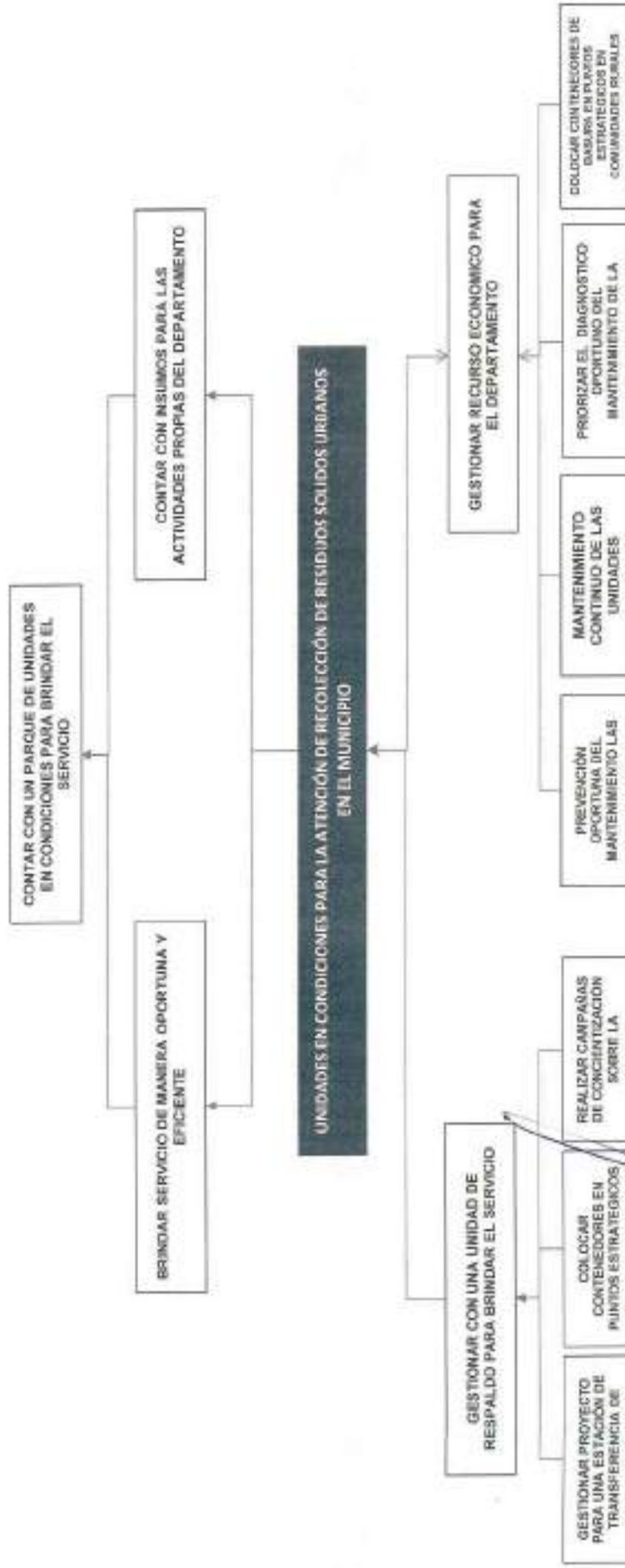

A. Alejandra Torres Resendiz

 RIOVERDE, S.L.P.

Revisó
 C. P. Alejandra del Carmen Torres Resendiz

Autorizó
 C. Antonio Ugalde Motta

Estructura Analítica del Programa Presupuestario

Secretaría o Instituto a cargo:	0	Servicios Municipales
Unidad responsable de la elaboración:	0	Departamento de Limpia
Proyecto:	0	Rioverde Limpio

Problemática (Proviene del árbol del problema)	Solución (Proviene del árbol del objetivo)
Efectos	Fines
ALTO INDICE DE QUEJAS TELEFONICAS POR EL RETRASO DE LA UNIDAD	CONTAR CON UN PARQUE DE UNIDADES EN CONDICIONES PARA BRINDAR EL SERVICIO
Problema	Objetivo
Población objetivo	Población objetivo
ZONA URBANA Y RURAL DEL MUNICIPIO	ZONA URBANA Y RURAL DEL MUNICIPIO
Descripción del problema	Descripción del resultado esperado
CARENCIA DE UNIDADES PARA BRINDAR UN BUEN SERVICIO A LA CIUDADANIA	UNIDADES EN CONDICIONES PARA LA ATENCIÓN DE RECOLECCIÓN DE RESIDUOS SOLIDOS URBANOS EN EL MUNICIPIO
Magnitud (Linea base)	Magnitud (Resultado esperado)
75%	100%
Causas	Medios
POCO PRESUPUESTO ASIGNADO AL DEPARTAMENTO	C.1. GESTIONAR RECURSO ECONOMICO PARA EL DEPARTAMENTO
DESFASE EL MANTENIMIENTO PREVENTIVO	A.1. PREVENCIÓN OPORTUNA DEL MANTENIMIENTO LAS UNIDADES
MANTENIMIENTO CORRECTIVO	A.2. MANTENIMIENTO CONTINUO DE LAS UNIDADES
ALTO INDICE DE UNIDADES EN EL TALLER	A.3. PRIORIZAR EL DIAGNOSTICO OPORTUNO DEL MANTENIMIENTO DE LA UNIDAD
RETRASO DEL SERVICIO A LA CIUDADANIA	C.2. GESTIONAR CON UNA UNIDAD DE RESPALDO PARA BRINDAR EL SERVICIO
FALTA DE SERVICIO EN COMUNIDADES RURALES	A.1. COLOCAR CONTENEDORES DE BASURA EN PUNTOS ESTRATEGICOS EN COMUNIDADES RURALES
LOS RESIDUOS SOLIDOS QUEDAN POR MAS TIEMPO EN LA VIA PUBLICA, EXPONIENDOSE A SER DESVALAGADOS POR LOS PERRITOS Y PEPEÑADORES	A.2. GESTIONAR PROYECTO PARA UNA ESTACIÓN DE TRANSFERENCIA DE RESIDUOS SOLIDOS URBANOS
CRECIENTE GENERACIÓN DE RESIDUOS SOLIDOS URBANOS DOMICILIARIOS	A.3. COLOCAR CONTENEDORES EN PUNTOS ESTRATEGICOS DEL LA ZONA URBANA Y RURAL
SE PROPICIAN BASUREROS CLANDESTINOS	C.3. REALIZAR CAMPAÑAS DE CONCIENCIACIÓN SOBRE LA SEPARACIÓN Y RECICLAJE DE RESIDUOS SOLIDOS



 Elaboró
 ADMINISTRACIÓN 2021-2024
 ¡Es de Todos!
 C. José Guadalupe González Oviedo

Revisó

C. P. Alejandra Torres

Autorizó

C. Antero Ugalde Motta

Matriz de Indicadores para Resultados 2022

Datos del Proyecto			
Secretaría o Instituto a cargo:	0	Servicios Municipales	
Unidad responsable de la elaboración:	0	Departamento de Limpia	
Nombre del Proyecto:	0	Roverde Limpio	
Definición del Proyecto:	Preservar de la salud de la población por medio del área de aseo público municipal cuya función primordial es otorgar un óptimo servicio.		
Beneficiarios del Proyecto:	Zona urbana y rural del municipio de Roverde S.L.P.		
Alimentación al PMD, Eje:	Rloverde Prospero y Sustentable		
Objetivo Estratégico:	Servicios de Calidad		
Objetivo General:	Brindar servicios municipales económicos, eficientes y equitativos mediante la adecuada planeación, organización y seguimiento a la prestación oportuna y con responsabilidad, mostrando una evolución paulatina de la administración pública hacia la mejora continua, con el objetivo de optimizar las condiciones en que se entregan los servicios a los ciudadanos		
Acción Estratégica:	Recolección de Residuos en colonias y comunidades, así como atender de manera puntual los reportes hechos por la ciudadanía		
Objetivo de los ODS:			12 CONSUMO RESPONSABLE
Meta del Objetivo:	Objetivo 12: Garantizar modalidades de consumo y producción sostenibles De aquí a 2030, reducir considerablemente la generación de desechos mediante actividades de prevención, reducción, reciclado y reutilización		
Módulo de la GDM:	4. Servicios Públicos		
Indicador:	Gestión y Desempeño		
Alimentación transversal:	SIPP/NAI	N/A	Innovación
			N/A

[Handwritten signature]
RIOVERDE
 C. José Guadalupe González Olivares, 2024

Revisó
 Autorizó
 C. P. Alejandra del Carmen Torres Resendiz
 C. Américo Ugaldes Motta

MIB																										
Datos de Identificación del Programa Presupuestario																										
Entidad Ejecutora	Clave	Programa Presupuestario	Unidades Responsable(s)	Monto del Programa en el Ejercicio Fiscal																						
Banawá, S.L.P.	18	Programa Presupuestario del Departamento de Limpia	Departamento de Limpia	\$ 10,092,812.29																						
<table border="1"> <tr><th colspan="2">Plan Estatal de Desarrollo</th></tr> <tr><td>Cap</td><td></td></tr> <tr><td>Vertiente</td><td></td></tr> <tr><td>Objetivo</td><td></td></tr> </table>		Plan Estatal de Desarrollo		Cap		Vertiente		Objetivo		<p style="text-align: center;">Alineación</p> <table border="1"> <tr><th colspan="2">Plan Municipal de Desarrollo</th></tr> <tr><td>Cap</td><td></td></tr> <tr><td>Nivel 1</td><td></td></tr> <tr><td>Nivel 2</td><td></td></tr> </table>		Plan Municipal de Desarrollo		Cap		Nivel 1		Nivel 2		<table border="1"> <tr><th colspan="2">Plan Municipal de Desarrollo</th></tr> <tr><td colspan="2">4. Equidad, Prosperidad y Sostenibilidad</td></tr> <tr><td colspan="2">Servicios de Calidad</td></tr> </table>	Plan Municipal de Desarrollo		4. Equidad, Prosperidad y Sostenibilidad		Servicios de Calidad	
Plan Estatal de Desarrollo																										
Cap																										
Vertiente																										
Objetivo																										
Plan Municipal de Desarrollo																										
Cap																										
Nivel 1																										
Nivel 2																										
Plan Municipal de Desarrollo																										
4. Equidad, Prosperidad y Sostenibilidad																										
Servicios de Calidad																										
Matriz de Indicadores para Resultados																										
FIN																										
Recursos Narrativos	Indicador	Medios de Verificación	Supuesto																							
Contribuir a mejorar la calidad de vida de los habitantes del municipio siendo una ciudad sustentable mediante servicios de calidad	Índice	Reportes trimestrales	Recursos Disponibles																							
Área Responsable	Departamento de Limpia																									
Tipo de Indicador	Dimensión	Método de cálculo (Fórmula)	Línea base	Meta programada																						
		Porcentaje de avances=Acciones emprendidas/acciones programadas*100	0%	100%																						
PROPÓSITO																										
Recursos Narrativos	Indicador	Medios de Verificación	Supuesto																							
Brindar servicios municipales económicos, eficientes y oportunos mediante la adecuada planeación, organización y seguimiento a la prestación oportuna y con responsabilidad, mostrando una evolución positiva de la administración pública hacia la mejora continua, con el objetivo de optimizar las condiciones en que se entregan los servicios a los ciudadanos.	Revisión trimestral	Reportes trimestrales	Recursos Disponibles																							
Área Responsable	Departamento de Limpia																									
Tipo de Indicador	Dimensión	Método de cálculo (Fórmula)	Línea base	Meta programada																						
		Porcentaje de avances=Acciones emprendidas/acciones programadas*100	0%	100%																						
COMPONENTE 1																										
Recursos Narrativos	Indicador	Medios de Verificación	Supuesto																							
Servicios de Calidad	Índice	Reportes trimestrales	Recursos disponibles																							
Área Responsable	Departamento de Limpia																									
Tipo de Indicador	Dimensión	Método de cálculo (Fórmula)	Línea base	Meta programada																						
		Porcentaje de avances=Acciones emprendidas/acciones programadas*100	0%	100%																						
ACTIVIDADES																										
Recursos Narrativos	Unidad de medida	Meta programada	Medios de verificación																							
1 A1 C1 Implementar un programa integral que permita optimizar los servicios de limpieza de calles y aceras en el municipio.	Trimestral	1	Evidencia Fotográfica																							
2 A2 C1 Se elabora el programa de manejo integral de RSU que incluye la restauración de las rutas de recolección de basuras	Trimestral	1	Evidencia Fotográfica																							
3																										
4																										
5																										
COMPONENTE 2																										
Recursos Narrativos	Indicador	Medios de Verificación	Supuesto																							

Lograr la gestión integral de los RSU generados en la ciudad mediante su recolección, manejo, transporte y tratamiento adecuado.		Porcentaje de avances (acciones emprendidas/acciones programadas)(%)		Reportes Trimestrales		Recursos disponibles			
Área Responsable: Departamento de Limpia									
Tipo de Indicador		Dimensión		Método de cálculo (fórmula)		Línea base		Meta programada	
ACTIVIDADES									
Resumen Narrativo				Unidad de medida		Meta programada		Medios de verificación	
1	A1 C) Campañas de sensibilización para la reducción de los RSU			Trimestral		3		Evidencia Fotográfica	
2	A2 C) Hacer más eficiente el servicio de recolección de los RSU			Trimestral		1		Evidencia Fotográfica	
3	A3 C) Reforzar la supervisión en la separación en la y cerramiento de RSU			Trimestral		1		Evidencia Fotográfica	
4	A4 C) Impulso de proyectos para la separación y recuperación de RSU un día a la semana			Trimestral		1		Evidencia Fotográfica	
5	A5 C) Campaña de descontaminación en escuelas (Escuela Mts. San Carlos, Inf. Los Pinos, La Perla)			Trimestral		1		Evidencia Fotográfica	
COMPONENTE 1									
Resumen Narrativo				Indicador		Medios de Verificación		Fuente	
Reducir el impacto ambiental al nivel de la recuperación de los Residuos Sólidos valorizables generados en el municipio						Reportes Trimestrales		Recursos disponibles	
Área Responsable: Departamento de Limpia									
Tipo de indicador		Dimensión		Método de cálculo (fórmula)		Línea base		Meta programada	
ACTIVIDADES									
Resumen Narrativo				Unidad de medida		Meta programada		Medios de verificación	
1	A1 C) Actualizar el reglamento del manejo de los RSU con una cultura del reciclaje			Trimestral		1		Evidencia Fotográfica	
2	A2 C) Fomentar la separación de los residuos sólidos valorizables			Trimestral		2		Evidencia Fotográfica	
3	A3 C) Implementar infraestructura necesaria para la clasificación de los residuos aprovechables			Trimestral		1		Evidencia Fotográfica	
4	A4 C) Reforzar la supervisión en la separación de residuos sólidos valorizables			Trimestral		2		Evidencia Fotográfica	
5									

FOHIA TÉCNICA INDICADORES					
Datos de identificación del Programa Presupuestario					
Entidad Fiscalizada	Clave	Programa Presupuestario	Unidad(es) Responsable(s)	Monto del Programa en el Ejercicio Fiscal	
Reverte, S.R.P.	38	Programa Presupuestario del Departamento de Lengua	Departamento de Lengua	\$	20,000,000.00
Alineación					
Plan Estatal de Desarrollo			Plan Municipal del Desarrollo		
Eje	0		Eje	4. BIENESTAR PROPIO Y SUSTENTABLE	
Variante	0		Nivel 1	Servicios de Ciudad	
Objetivo	II		Nivel 2	Mejorar las condiciones para la prestación eficaz de los servicios públicos, incluyendo el aumento de la capacidad para la mejora, mayor cobertura y calidad de cada uno de ellos.	
Resumen Narrativo de la Matriz de Indicadores para Resultados					
IRN	Brindar servicios municipales económicos, eficientes y equitativos mediante la adecuada planeación, organización y seguimiento a la prestación oportuna y con responsabilidad, mostrando una evolución paulatina de la administración pública hacia la mejora continua, con el objetivo de optimizar las condiciones en que se entregan los servicios a las ciudadanas.				
Datos de identificación del indicador					
Nombre del indicador:	Costos				
Descripción del indicador	Tipo de indicador	Dimensión	Frecuencia de medición	Tipo de fórmula	Método de cálculo (fórmula)
Porcentaje de Encuestas realizadas	Extensión	Cantidad			0
Año Responsable	Línea				
Características del indicador					
Claridad	Relevante	Económico	Medible	Adecuado	Aporte Marginal
Los indicadores deben ser tan directos e inequívocos como sea posible: evite ambigüedades.	Deberá proveer información sobre la forma del sistema que se quiere medir, cómo está definido sobre los aspectos, con sentido práctico.	Todos los indicadores deben contar con implicaciones para su determinación y medición; se deberán elegir aquellos que están disponibles a un costo razonable.	Los indicadores deben poder medirse a una comparación independiente.	Debe ser suficiente para medir un indicador no debería ser ni demasiado abstracto que incluya el desarrollo se convierta en una tarea compleja y problemática.	En el caso de que exista más de un indicador para medir el desempeño en determinado nivel de objetivo, el indicador debe proveer información adicional en comparación con los otros indicadores.
Medios de Verificación:	Reportes Trimestrales				
Supuesto:	Recursos Disponibles				
Especificación de Meta					
Meta Programada	Fecha de cumplimiento	Compartimiento del indicador	Línea base	Valor	Unidad
100%	dic-22			Año	2022
PROGRAMADO					
Características de las variables					
Variable 1					
Variable:	Encuestas Programadas				
Unidad de medida:	Encuesta				
Tipo de variable:					
		Calendarización		DÍGITO	
activo		mensual		3	
				Total	
Variable 2					
Variable:	Encuestas Programadas				
Unidad de medida:	Encuesta				
Tipo de variable:					
		Calendarización		DÍGITO	
activo		mensual		3	
				Total	
Meta del indicador: 100%					

FICHA TÉCNICA INDICADORES					
Datos de Identificación del Programa Presupuestario					
Entidad Fiscalizadora	Ciclo	Programa Presupuestario	Unidad(es) Responsable(s)	Monto del Programa en el Ejercicio Fiscal	
Roverde S.L.P.	18	Programa Presupuestario de Urges	Urges	520,893,852.39	
Alineación					
Plan Estatal de Desarrollo			Plan Municipal de Desarrollo		
Eje	0		Eje	4. ROVERDE PROSPERO Y SUSTENTABLE	
Vertiente	0		Nivel 1	Servicios de Calidad	
Objetivo	0		Nivel 2	mejorar las condiciones para la prestación eficaz de los servicios públicos, incrementando el aumento de la capacidad para la mejora, mejor cobertura y calidad de cada uno de ellos.	
Resumen Narrativo de la Matriz de Indicadores para Resultados					
PROPÓSITO:	Brindar servicios municipales económicos, eficientes y equitativos mediante la adecuada planeación, organización y seguimiento a la prestación oportuna y con responsabilidad, mostrando una evolución paulatina de la administración pública hacia la mejora continua, con el objetivo de optimizar las condiciones en que se entregan los servicios a los ciudadanos.				
Datos de Identificación del Indicador					
Nombre del indicador:	Recechos Trimestrales				
Descripción del indicador	Tipo de indicador	Sensación	Frecuencia de medición	Tipo de fórmula	Método de cálculo (fórmula)
Porcentaje de Encuestas realizadas					1
Área Responsable	Urges				
Características del Indicador					
Cantidad	Relevancia	Especificidad	Monitoreable	Adecuado	Aporte Marginal
Los indicadores deben ser tan directos e inequívocos como sea posible, de fácil entendimiento.	Debe proveer información sobre la marcha del objetivo que se quiere medir; además, debe definirse sobre la importancia, con sentido público.	Todos los indicadores tienen soporte legislativo para su construcción y medición, así como el estar aquellos que están disponibles a un costo razonable.	Los indicadores deben poder sujetarse a una comparación independiente.	Provee información básica para medir los indicadores su diseño no es tan indirecto o tan abstracto que impedir el desempeño se convierta en una tarea complicada e ambigua.	En el caso de que exista más de un indicador para medir el desempeño en determinado nivel de objetivo, el indicador debe proveer información adicional en comparación con los otros indicadores.
Modos de Verificación	Reportes Trimestrales				
Supuesto	Cumplimiento de los programas de revisión				
Intercalibración de Metas					
Meta Programada	Fecha de cumplimiento	Comportamiento del indicador	Línea base	Valor	0%
100%	dic-22			Año	2022
PROGRAMADO					
Características de las variables					
Variable:	Encuestas de satisfacción programadas				
Unidad de medida:	Encuesta				
Tipo de variable:					
Calendarización					
	00000		00000		00000
	2		2		2
					Total
					9
Variable 2					
Variable:	Encuestas de satisfacción programadas				
Unidad de medida:	Encuesta				
Tipo de variable:					
Calendarización					
	00000		00000		00000
	2		1		2
					Total
					9

Meta del indicador: 100%

RESULTADO
Características de las variables
Variable 1

Variable: Encuestas de satisfacción programadas
Unidad de medida: Encuesta
Tipo de variable:

Calendarización

octubre	noviembre	diciembre
2	2	2
Total		

Variable 2

Variable: Encuestas de satisfacción programadas
Unidad de medida: Encuesta
Tipo de variable:

Calendarización

octubre	noviembre	diciembre
2	2	2
Total		

Meta del indicador: 100%

CUMPLIMIENTO DEL INDICADOR 100%

FORMA TÉCNICA INDICADORES

Detalle de identificación del Proyecto Programático

Entidad beneficiaria	Género	Programa Programático	Unidad Organizativa	Nombre del Programa de Ejecución Fiscal
PERUANA S.A.S.	SI	Programa Responsabilidad de Ciudadano	UNAFI	PERUANA S.A.S.

Indicar el número de la medida de indicadores para beneficiarios

Indicador (CIT 1)	Servicio de Calidad
-------------------	---------------------

Detalle de identificación del indicador

Descripción del indicador	Tipo de indicador	Ubicación	Recursos de medición	Tipo de Medida	Método de cálculo (fórmula)
Porcentaje de Acciones recibidas	Gratificación	El cliente		Porcentaje	acciones programadas / acciones recibidas x 100
Unidad Responsabilidad	Unidad				

Características del indicador

Estado	Definición	Objetivo	Medibilidad	Alcance	Apoyo técnico
En desarrollo (se está en fase de desarrollo y se está realizando la validación de los datos)	Se refiere a las acciones que se realizan para mejorar la calidad del servicio que se presta a los clientes.	Mejorar la calidad del servicio que se presta a los clientes.	El indicador se mide a través de encuestas de satisfacción de los clientes.	El indicador se mide a través de encuestas de satisfacción de los clientes.	El indicador se mide a través de encuestas de satisfacción de los clientes.
Método de medición	Encuestas de satisfacción				
Exposición	El indicador se mide a través de encuestas de satisfacción de los clientes.				

Indicadores de proceso

Métrica Programada	Fecha de cumplimiento	Completamiento del indicador	Unidad Medida	Tipo	Unidad
100%	del 20			Porcentaje	100%

Indicadores de resultado

Variable	Medida de resultado Programada
Variable	Medida de resultado Programada
Unidad de medida	Unidad
Tipo de variable	

Indicador 1

Unidad	Medida de resultado Programada
Unidad	Medida de resultado Programada
Unidad de medida	Unidad
Tipo de variable	

Indicador 2

Unidad	Medida de resultado Programada
Unidad	Medida de resultado Programada
Unidad de medida	Unidad
Tipo de variable	

Indicador 3

Unidad	Medida de resultado Programada
Unidad	Medida de resultado Programada
Unidad de medida	Unidad
Tipo de variable	

Indicador 4

Unidad	Medida de resultado Programada
Unidad	Medida de resultado Programada
Unidad de medida	Unidad
Tipo de variable	

Indicador 5

Unidad	Medida de resultado Programada
Unidad	Medida de resultado Programada
Unidad de medida	Unidad
Tipo de variable	

Indicador 6

Unidad	Medida de resultado Programada
Unidad	Medida de resultado Programada
Unidad de medida	Unidad
Tipo de variable	

El indicador se mide a través de encuestas de satisfacción de los clientes. El indicador se mide a través de encuestas de satisfacción de los clientes.

Fecha de actualización de los datos: del 20/2020

APROBARE Cursului							
Disciplină	Unități de învățare	Programul de evaluare	Rezultate			Total	Procentaj de aprobare
			Teorie	Practică	Medie		
Comportamentul în program și eticheta și eticheta aplicată în sala de curs și în sala de seminar și laborator	Teorie	Programul	0	0	0	0	100%
		Practică	0	0	0	0	
Cursul de studii de management al proiectelor în cadrul proiectului de cercetare științifică în domeniul de fizică	Teorie	Programul	0	0	0	0	100%
		Practică	0	0	0	0	
		Programul					
		Practică					
		Programul					
		Practică					
		Programul					
		Practică					
<p>Indicați numărul și procentul de aprobări în cadrul proiectului de cercetare științifică</p> <p>Procentajul de aprobare a cursului de cercetare științifică în domeniul de fizică?</p> <p>Numărul de studenți care au fost aprobate în cadrul proiectului de cercetare științifică în domeniul de fizică?</p>							

INDICADOR TÉCNICO/INDICADORES

Área de implementación del Programa Presupuestario

Entidad Ejecutora	Ciclo	Programa Presupuestario	Indicador/Indicadores	Objetivo del Programa en el Ciclo de Trabajo
Provincia S.L.A.	2011	Programa Presupuestario de Obras	1.000	3

Orígenes Normativos de la Matriz de Indicadores para Resultados

Indicador 1	logos y el grado integral de las BRL generadas en Alameda mediante producción, manejo, transporte e instalaciones adecuadas
-------------	---

Caracterización del Indicador

Nombre del indicador	Descripción del indicador	Tipo de indicador	Dimensión	Indicador de resultado	Tipo de Medición	Unidad de medida (si aplica)
Porcentaje de Asientos realizados		Resultados	Eficiencia		Porcentaje	actividades programadas/ actividades realizadas x 100
Año Responsable	Desarrollo de Obras					

Caracterización del Indicador

Origen	Relevancia	Evidencia	Mediabilidad	Accesibilidad	Relación	Impacto
Caracterización de datos que se recolectan y cómo se recolectan (si aplica, especificar)	Este indicador mide el grado de cumplimiento de los objetivos de la actividad, con respecto a los recursos asignados.	Existencia de evidencia documental que respalde los datos recolectados.	Existencia de evidencia documental que respalde los datos recolectados.	Existencia de evidencia documental que respalde los datos recolectados.	Existencia de evidencia documental que respalde los datos recolectados.	Existencia de evidencia documental que respalde los datos recolectados.
Método de verificación	Revisión documental					
Supuestos	Existencia de evidencia documental					

Matriz de Indicadores

Meta programada	Fecha de cumplimiento	Comportamiento de los datos	Valor base	Valor	OK
100%	10/11		0%	0%	000

Variable 1

Variable:	Existencia de evidencia documental
Unidad de medida:	Existencia
Tipo de variable:	
Columna base	
Valor	0
Valor	0
Valor	0
Valor	0

Variable 2

Variable:	Existencia de evidencia documental
Unidad de medida:	Existencia
Tipo de variable:	
Columna base	
Valor	0
Valor	0
Valor	0
Valor	0

Variable 3

Variable:	Existencia de evidencia documental
Unidad de medida:	Existencia
Tipo de variable:	
Columna base	
Valor	0
Valor	0
Valor	0
Valor	0

Variable 4

Variable:	Existencia de evidencia documental
Unidad de medida:	Existencia
Tipo de variable:	
Columna base	
Valor	0
Valor	0
Valor	0
Valor	0

Resultado del Indicador: 000
Ciclo/Trimestre del indicador: 10/11

Explicaciones y causas de los resultados de cumplimiento de los objetivos de la actividad que se muestra en los datos de evidencia documental de cumplimiento.

Explicaciones de los resultados del indicador.

Descripción	Ámbito de trabajo	Indicadores			Meta	Porcentaje de cumplimiento
		Programado	Alcanzado	Porcentaje		
Completar el curso de formación para el trabajo del IMR	Formación	Programado	0	0	0	100%
		Realizado	0	0	0	
Completar el curso de formación de instructores del IMR	Formación	Programado	0	0	0	100%
		Realizado	0	0	0	
Elaborar el presupuesto de la capacitación para el fortalecimiento del IMR	Formación	Programado	0	0	0	100%
		Realizado	0	0	0	
Elaborar el presupuesto de capacitación e implementación del IMR en las unidades	Organización	Programado	0	0	0	100%
		Realizado	0	0	0	
Completar el curso de formación en gestión de recursos humanos en el IMR, IMR-CE, IMR-TE y IMR-TEC	Organización	Programado	0	0	0	100%
		Realizado	0	0	0	
<p>Explicaciones o causas de los niveles de cumplimiento de la programación:</p> <p>(Por qué no se cumplió o por qué se alcanzó parcialmente la programación)</p>						
<p>Indicar cualquier otro comentario del usuario:</p>						

INDICADORES TÉCNICOS

Formulario de Identificación del Programa Comunitario

Unidad Ejecutora	Ciudad	Programa Presupuestario	Indicador/ Resultados	Moneda del Programa en el Cambio Real
SECRETARÍA DE ECONOMÍA	DF	Programa Presupuestario de Ingresos	Ingresos	ESTIMADOS

Resumen de los datos de la ficha de identificación para el indicador

¿Cuál es el impacto principal esperado de la implementación de los resultados del indicador generados en el territorio?

Características del Indicador

Nombre del indicador:	INGRESOS				
Descripción del indicador	Tipo de indicador	Dimension	Forma de medición	Tipo de unidad	Método de cálculo (fórmula)
Porcentaje de Ingresos realizados	Resultados	Eficiencia	Porcentaje	Porcentaje	Actividades programadas/ actividades realizadas x 100
Área Responsable	Departamento de Ingresos				

Características del Indicador

Concepto	Medición	Excepciones	Medidas de control	Alfabetización	Spreadsheets
¿Cómo se mide el indicador? ¿Qué datos se necesitan para calcularlo?	Este indicador se mide como la relación entre el total de ingresos y el número de actividades realizadas, expresado en porcentaje.	Este indicador se mide como el porcentaje de ingresos que se obtiene al comparar el total de ingresos con el total de actividades realizadas.	Se debe tener un sistema de registro de ingresos y actividades realizadas.	Este indicador se mide como el porcentaje de ingresos que se obtiene al comparar el total de ingresos con el total de actividades realizadas.	Este indicador se mide como el porcentaje de ingresos que se obtiene al comparar el total de ingresos con el total de actividades realizadas.
Método de verificación	Revisión documental				
Respuesta	Se revisará con los datos de ingresos				

Indicadores de Métricas

Medio de Medición	Período de cumplimiento	Comportamiento del indicador	Unidad	Valor	Objetivo
Ingresos	2010-2011	Incremento	Porcentaje	100	100%

INDICADOR 1

¿Cómo se mide el indicador?

Variable 1

Variable	Ingresos de actividades
Unidad de medida	Dólares
Tipo de variable	Resultados
Cálculo de la variable	
Variable	Ingresos
Unidad de medida	Dólares
Tipo de variable	Resultados
Resultado del indicador	
Variable	Ingresos
Unidad de medida	Dólares
Tipo de variable	Resultados
Resultado del indicador	
Variable	Ingresos
Unidad de medida	Dólares
Tipo de variable	Resultados
Resultado del indicador	

INDICADOR 2

¿Cómo se mide el indicador?

Variable 2

Variable	Ingresos de actividades
Unidad de medida	Dólares
Tipo de variable	Resultados
Cálculo de la variable	
Variable	Ingresos
Unidad de medida	Dólares
Tipo de variable	Resultados
Resultado del indicador	
Variable	Ingresos
Unidad de medida	Dólares
Tipo de variable	Resultados
Resultado del indicador	
Variable	Ingresos
Unidad de medida	Dólares
Tipo de variable	Resultados
Resultado del indicador	

INDICADOR 3

¿Cómo se mide el indicador?

Variable 3

Variable	Ingresos de actividades
Unidad de medida	Dólares
Tipo de variable	Resultados
Cálculo de la variable	
Variable	Ingresos
Unidad de medida	Dólares
Tipo de variable	Resultados
Resultado del indicador	
Variable	Ingresos
Unidad de medida	Dólares
Tipo de variable	Resultados
Resultado del indicador	
Variable	Ingresos
Unidad de medida	Dólares
Tipo de variable	Resultados
Resultado del indicador	

INDICADOR 4

¿Cómo se mide el indicador?

Variable 4

Variable	Ingresos de actividades
Unidad de medida	Dólares
Tipo de variable	Resultados
Cálculo de la variable	
Variable	Ingresos
Unidad de medida	Dólares
Tipo de variable	Resultados
Resultado del indicador	
Variable	Ingresos
Unidad de medida	Dólares
Tipo de variable	Resultados
Resultado del indicador	
Variable	Ingresos
Unidad de medida	Dólares
Tipo de variable	Resultados
Resultado del indicador	

Supuestos y bases de los indicadores de cumplimiento de la programación (¿Por qué se espera que se cumpla con el programa?)

¿Cómo se mide el indicador?

Ficha de Indicador

Datos del Proyecto	
Secretaría o Instituto a cargo:	Servicios Municipales
Unidad responsable de la elaboración:	Departamento de Limpia
Proyecto:	Rioverde Limpio
Definición del Proyecto:	Preservar de la salud de la población por medio del área de aseo público municipal cuya función primordial es otorgar un óptimo servicio.
Beneficiarios del Proyecto:	Zona urbana y rural del municipio de Rioverde S.L.P.
Alineación al PMD, Eje:	Rioverde Próspero y Sustentable
Objetivo Estratégico:	Servicios de Calidad
Objetivo General:	Brindar servicios municipales económicos, eficientes y equitativos mediante la adecuada planeación, organización y seguimiento a la prestación oportuna y con responsabilidad, mostrando una evolución paulatina de la administración pública hacia la mejora continua, con el objetivo de optimizar las condiciones en que se errefegan los servicios a los ciudadanos.
Acción Estratégica:	Optimizar los servicios de recolección de los RSU, así como la gestión desde su generación hasta su disposición final en apego a la Ley para la Protección del Medio Ambiente del Estado de San Luis Potosí.

Datos de Identificación del Indicador			
Nombre del Componente:	Servicios de Calidad		
Nombre del Indicador:	Indicador		
Tipo de Indicador:	Estratégico		Gestión
Dimensión a Medir:	Eficacia		Eficiencia
	Calidad		Economía

Datos del Indicador			
Fórmula:	actividades programadas/ actividades realizadas x 100		
Variables:	Encuestas de Satisfacción Programadas		
Unidad de medida (variables):	Encuesta		
Medios de verificación:	Reportes Trimestrales		
Unidad de medida del resultado:	Trimestral		
Frecuencia de medición:	Trimestral	Periodo de cumplimiento:	Jul-Sep
Semafización:	Verde:	>66.66	Linea base:
	Amarillo:	<66.66	
	Rojo:	<33.33	
			Año 2022

LIMPIA
 ADMINISTRACIÓN 2021-2024
 ¡ES DE TODOS!
 RIOVERDE, S.L.P.
 C. Jose Guadalupe González Oviedo

Revisó
 C.P. Alejandra del Carmen Torres Resendiz

Autorizó
 C. Antero Ugalde Motta

Ficha de Indicador

Datos del Proyecto	
Secretaría o Instituto a cargo:	Servicios Municipales
Unidad responsable de la elaboración:	Departamento de Limpia
Proyecto:	Rioverde Limpio
Definición del Proyecto:	Preservar de la salud de la población por medio del área de aseo público municipal cuya función primordial es otorgar un óptimo servicio.
Beneficiarios del Proyecto:	Zona urbana y rural del municipio de Rioverde S.L.P.
Alineación al PMD, Eje:	Rioverde Próspero y Sustentable
Objetivo Estratégico:	Servicios de Calidad
Objetivo General:	Brindar servicios municipales económicos, eficientes y equitativos mediante la adecuada planeación, organización y seguimiento a la prestación oportuna y con responsabilidad, mostrando una evolución paulatina de la administración pública hacia la mejora continua, con el objetivo de optimizar las condiciones en que se entregan los servicios a los ciudadanos
Acción Estratégica:	Recolección de Rsu's en colonias y comunidades, así como atender de manera puntual los reportes hechos por la ciudadanía.

Datos de Identificación del Indicador			
Nombre del Componente:	Gestión Integral		
Nombre del Indicador:	Indicador:		
Tipo de Indicador:	Estratégico		Gestión
Dimensión a Medir:	Eficacia		Eficiencia
	Calidad		Economía

Datos del Indicador			
Fórmula:	actividades programadas/ actividades realizadas x 100		
Variables:	Encuestas de satisfacción		
Unidad de medida (variables):	Encuesta		
Medios de verificación:	Reportes trimestrales		
Unidad de medida del resultado:	Trimestral		
Frecuencia de medición:	Trimestral	Periodo de cumplimiento:	jul- sep
SemafORIZACIÓN:	Verde:	>66.66	Línea base:
	Amarillo:	<66.66	
	Rojo:	<33.33	
			Año 2022

Ficha de Indicador

Datos del Proyecto	
Secretaría o Instituto a cargo:	Servicios Municipales
Unidad responsable de la elaboración:	Departamento de Limpia
Proyecto:	Rioverde Limpio
Definición del Proyecto:	Preservar de la salud de la población por medio del área de aseo público municipal cuya función primordial es otorgar un óptimo servicio.
Beneficiarios del Proyecto:	Zona urbana y rural del municipio de Rioverde S.L.P.
Alineación al PMD, Eje:	Rioverde Prospero y Sustentable
Objetivo Estratégico:	Servicios de Calidad
Objetivo General:	Brindar servicios municipales económicos, eficientes y equitativos mediante la adecuada planeación, organización y seguimiento a la prestación oportuna y con responsabilidad, mostrando una evolución paulatina de la administración pública hacia la mejora continua, con el objetivo de optimizar las condiciones en que se entregan los servicios a los ciudadanos.
Acción Estratégica:	Recolección de Rsu's en colonias y comunidades, así como atender de manera puntual los reportes hechos por la ciudadanía.

Datos de Identificación del Indicador			
Nombre del Componente:	Gestión Integral		
Nombre del Indicador:	Indicador		
Tipo de Indicador:	Estratégico		Gestión
Dimensión a Medir:	Eficacia		Eficiencia
	Calidad		Economía

Datos del Indicador			
Fórmula:	actividades programadas/ actividades realizadas x 100		
VARIABLES:	Encuestas de satisfacción		
Unidad de medida (variables):	Encuesta		
Medios de verificación:	Reportes trimestrales		
Unidad de medida del resultado:	Trimestral		
Frecuencia de medición:	Trimestral	Periodo de cumplimiento:	juli- sep
Semafización:	Verde:	>66.66	Línea base:
	Amarillo:	<66.66	
	Roto:	<33.33	
			Año 2022

LIMPIA
Elaboró
ADMINISTRACIÓN 2021-2024
RIOVERDE ES DE TODOS!
C. José Guadalupe González Ovelo

Revisó
C.P. Alejandra del Carmen Torres Resendiz

Autorizó
C. Antero Ugalde Motta

Ficha de Indicador

Datos del Proyecto	
Secretaría o Instituto a cargo:	Servicios Municipales
Unidad responsable de la elaboración:	Departamento de Limpia
Proyecto:	Rioverde Limpio
Definición del Proyecto:	Preservar de la salud de la población por medio del área de aseo público municipal cuya función primordial es otorgar un óptimo servicio.
Beneficiarios del Proyecto:	Zona urbana y rural del municipio de Rioverde S.L.P.
Alineación al PMD, Eje:	Rioverde Prospero y Sustentable
Objetivo Estratégico:	Servicios de Calidad
Objetivo General:	Brindar servicios municipales económicos, eficientes y equitativos mediante la adecuada planeación, organización y seguimiento a la prestación oportuna y con responsabilidad, mostrando una evolución paulatina de la administración pública hacia la mejora continua, con el objetivo de optimizar las condiciones en que se entregan los servicios a los ciudadanos
Acción Estratégica:	Recolección de Rsu's en colonias y comunidades, así como atender de manera puntual los reportes hechos por la ciudadanía.

Datos de Identificación del Indicador			
Nombre del Componente:	Reducción del Impacto Ambiental		
Nombre del Indicador:	Indicador		
Tipo de Indicador:	Estratégico		Gestión
Dimensión a Medir:	Eficacia		Eficiencia
	Calidad		Economía

Datos del Indicador			
Fórmula:	actividades programadas/ actividades realizadas x 100		
Variabes:	Encuestas de satisfacción		
Unidad de medida (variables):	Encuesta		
Medios de verificación:	Reportes trimestrales		
Unidad de medida del resultado:	Trimestral		
Frecuencia de medición:	Trimestral	Periodo de cumplimiento:	juli- sep
Semaforización:	Verde:	>66.66	Linea base: Año 2022
	Amarillo:	<66.66	
	Rojo:	<33.33	

Elaboró: **LIMPIA**
 C. José Guadalupe González Grijedo
 SECRETARÍA DE SERVICIOS MUNICIPALES
 MUNICIPIO DE RIOVERDE S.L.P.

Revisó
 C.P. Alejandra del Carmen Torres Resendiz

Autorizó
 C. Antero Ugalde Motta

Formato de Calendarización por Proyecto 2022

Secretaría o Instituto a cargo:	Servicios Municipales
Unidad responsable de la elaboración:	Departamento de Limpia
Proyecto:	Proyecto Limpio
Definición del Proyecto:	Preservar de la salud de la población por medio del área de asse público municipal cuya función primordial es otorgar un óptimo servicio.
Beneficiarios del Proyecto:	Zona Urbana y Rural del Municipio
	Presupuesto asignado por proyecto: \$ 20,592,852.34

Calendarización de las Metas Anuales, Avance Programado

Componentes (Bienes / Servicios)	Medio del Indicador	Unidad de medida	Enero	Febrero	Marzo	Abril	Mayo	Junio	Julio	Agosto	Septiembre	Octubre	Noviembre	Diciembre	Acumulado
Servicios de Calidad	Porcentaje	Encuesta													60%
Gestión Integral	Gestión	Encuesta													50%
Reducción del Impacto Ambiental	Reducción	Encuesta													50%

GOBIERNO DEL ESTADO DE SAN LUIS POTOSÍ

 SECRETARÍA DE GOBIERNO

 ADMINISTRACIÓN 2021-2024

 RIOVERDE, SAN LUIS POTOSÍ

Revisto

Autorizado



Rioverde, S.L.P., a 14 de abril del 2023

Asunto: Entrega de MIR trimestre enero a marzo 2023

C.P. ALEJANDRA DEL CARMEN TORRES RESENDIZ

UNIDAD DE CONTROL Y EVALUACIÓN DEL DESEMPEÑO

PRESENTE .-

Por medio de la presente me dirijo a usted con la finalidad de saludarle y a su vez hacer entrega de las MIR correspondientes al trimestre de enero a marzo de 2023, con la finalidad de dar cumplimiento a lo que establece el artículo 79 de la ley de presupuesto y responsabilidad hacendaria del estado y municipio de San Luis Potosí.

Sin más quedo ante usted para cualquier duda o aclaración. Saludos cordiales.

ATENTAMENTE

MUSEO INTERACTIVO COLIBRÍ
H. AYUNTAMIENTO 2021-2024
RIOVERDE ES DE TODOS
RIOVERDE, S.L.P.
EDUC. DORA MARÍA ZAMARRÓN MARTÍNEZ
JEFE DE MUSEO INTERACTIVO COLIBRÍ

C.C.P. ARCHIVO



MIR																				
Datos de identificación del Programa Presupuestario																				
Entidad Presupuestal	Ciclo	Programa Presupuestario	Unidad(es) Responsable(s)	Monto del Programa en El Ejercicio Fiscal																
		Recate del espacio público del Museo Interactivo Colibrí	Museo Interactivo Colibrí	\$100 000																
Alineación																				
<table border="1"> <thead> <tr> <th colspan="2">Plan Estatal de Desarrollo</th> </tr> </thead> <tbody> <tr> <td>Eje</td> <td>Bienestar para San Luis</td> </tr> <tr> <td>Vertiente</td> <td>Educación, cultura y deporte de calidad</td> </tr> <tr> <td>Objetivo</td> <td>Crear espacios físicos seguros, dignos y modernos para el</td> </tr> </tbody> </table>		Plan Estatal de Desarrollo		Eje	Bienestar para San Luis	Vertiente	Educación, cultura y deporte de calidad	Objetivo	Crear espacios físicos seguros, dignos y modernos para el	<table border="1"> <thead> <tr> <th colspan="2">Plan Municipal de Desarrollo</th> </tr> </thead> <tbody> <tr> <td>Eje</td> <td>Bienestar con bienestar social, humano y con valores</td> </tr> <tr> <td>Nivel 1</td> <td>Desarrollo social integral</td> </tr> <tr> <td>Nivel 2</td> <td>Calidad de vida</td> </tr> </tbody> </table>			Plan Municipal de Desarrollo		Eje	Bienestar con bienestar social, humano y con valores	Nivel 1	Desarrollo social integral	Nivel 2	Calidad de vida
Plan Estatal de Desarrollo																				
Eje	Bienestar para San Luis																			
Vertiente	Educación, cultura y deporte de calidad																			
Objetivo	Crear espacios físicos seguros, dignos y modernos para el																			
Plan Municipal de Desarrollo																				
Eje	Bienestar con bienestar social, humano y con valores																			
Nivel 1	Desarrollo social integral																			
Nivel 2	Calidad de vida																			
Matriz de Indicadores para Resultados																				
FR																				
Resumen Narrativo	Indicador	Medios de Verificación		Supuesto																
Fortalecer el Museo Interactivo Colibrí, los conocimientos científicos y tecnológicos, las capacidades intelectuales, la convivencia familiar, la identidad cultural y artística y la modernización de sus exhibiciones e infraestructuras.	Porcentaje de visitas al Museo	Encuesta de Percepción sobre Ciencia, tecnología y cultura https://www.inegi.org.mx/comunicacion/programas/encuest/2017/enc/encuest2017_cociL.pdf https://www.inegi.org.mx/comunicacion/programas/encuest/2012/enc/encuest2012_cuestionario.pdf		Mayor número de instituciones públicas y privadas involucradas en la divulgación de la ciencia, tecnología, cultura, medio ambiente y derechos humanos																
Área Responsable	Dirección del Museo Interactivo Colibrí																			
Tipo de Indicador	Dimensión	Método de cálculo (fórmula)	Línea base	Meta programada																
		$(\# \text{ visitas al museo} / \text{promedio nacional de visitas}) * 100$	Enero 2023-Enero 2024	130 visitas semanales																
PROPOSITO																				
Resumen Narrativo	Indicador	Medios de Verificación		Supuesto																
Mejorar el Museo Interactivo Colibrí mediante el mejoramiento del mismo con la AMMCCYT así como la rehabilitación de exhibiciones interactivas, adaptación de nuevos, mantenimiento del edificio y acuerdos con otros organismos que proporcionen exhibiciones interactivas para lograr el interés de la comunidad y el desarrollo de la misma en el municipio de	Porcentaje de visitas al Museo	Eltarcar del registro de visitas al Museo		Mayor número de visitas del público objetivo, así como mayor número de acuerdos con ONG y otras instituciones.																
Área Responsable	Dirección del Museo Interactivo Colibrí																			
Tipo de Indicador	Dimensión	Método de cálculo (fórmula)	Línea base	Meta programada																
		$(\# \text{ visitas al museo} / \text{promedio nacional de visitas}) * 100$	Enero 2023-Enero 2024	130 visitas semanales																
COMPONENTE 1																				
Resumen Narrativo	Indicador	Medios de Verificación		Supuesto																
Actividades lúdicas de ocio	Porcentaje de actividades realizadas	Sesiones de cabildo para aprobación, unidad de planeación, programación y presupuesto del Museo Interactivo Colibrí		Existe participación de varias instituciones gubernamentales federales y estatales para apoyar a los museos																
Área Responsable	Dirección del Museo Interactivo Colibrí																			
Tipo de Indicador	Dimensión	Método de cálculo (fórmula)	Línea base	Meta programada																
		$(\text{Actividades realizadas} / 12) * 100$	Enero 2023-Enero 2024	30 actividades anuales																
ACTIVIDADES																				
Resumen Narrativo	Unidad de medida	Meta programada	Medios de Verificación																	
1 Talleres de actividades artísticas para la contribución del desarrollo integral del público en general	Porcentaje de actividades realizadas	15 actividades	Sesiones de cabildo para aprobación, unidad de planeación, programación y presupuesto del Museo Interactivo Colibrí																	
2 Actividades de manejo de residuos a fechas conmemorativas	Porcentaje de actividades realizadas	15 actividades	Sesiones de cabildo para aprobación, unidad de planeación, programación y presupuesto del Museo Interactivo Colibrí																	
3																				
4																				
5																				
COMPONENTE 2																				
Resumen Narrativo	Indicador	Medios de Verificación		Supuesto																
Espacios museísticos y exposiciones mejorados, rehabilitados y renovados	Porcentaje de espacios rehabilitados y renovados	Sesiones de cabildo para aprobación, unidad de planeación, programación y presupuesto del Museo Interactivo Colibrí		Existe participación de varias instituciones gubernamentales federales y estatales para apoyar a los museos																
Área Responsable	Dirección del Museo Interactivo Colibrí																			
Tipo de Indicador	Dimensión	Método de cálculo (fórmula)	Línea base	Meta programada																
		$(\# \text{ Salas Interactivas rehabilitadas} / 12) * 100$	Enero 2023-Enero 2024	7 salas interactivas rehabilitadas																
ACTIVIDADES																				
Resumen Narrativo	Unidad de medida	Meta programada	Medios de Verificación																	
1 Realizar el mantenimiento de las exhibiciones, así como de la infraestructura del Museo Interactivo Colibrí mediante el mejoramiento de acuerdos con ONG, así como la AMMCCYT y el presupuesto anual aprobado	Porcentaje de exhibiciones rehabilitadas y	Rehabilitación de todos los inmuebles actuales	Sesiones de cabildo para aprobación, unidad de planeación, programación y presupuesto del Museo Interactivo Colibrí																	
2 Adquisición de nuevas exhibiciones interactivas	Porcentaje de nuevas exhibiciones interactivas	15 adquisiciones nuevas	Sesiones de cabildo para aprobación, unidad de planeación, programación y presupuesto del Museo Interactivo Colibrí																	

3	Capacitaciones para guías de recorridos y talleristas	Porcentaje de capacitaciones asistidas	12 capacitaciones asistidas	OPORTUNIDAD DE CASOS PARA APROXIMACIÓN, UNIDAD DE PLANTACIÓN, PROGRAMACIÓN Y PRESUPUESTO DEL MUSEO INTERACTIVO COLIBRÍ
4				
5				
COMPONENTE 3				
Resumen Narrativo		Indicador	Medios de Verificación	Supuesto
Área Responsable				
Tipo de Indicador	Dirección	Método de cálculo (fórmula)	Unidad base	Meta programada
ACTIVIDADES				
Resumen Narrativo		Unidad de medida	Meta programada	Medios de verificación
1				
2				
3				
4				
5				



Realizó

G.P. ALEJANDRA DEL CARMEN TOPPER RIVERA

Aprobó

ANTONIO USALDE ROTTI

FICHA TÉCNICA INDICADORES					
Datos de identificación del Programa Presupuestario					
Entidad Fiscalizadora	Clave	Programa Presupuestario	Unidad(es) Responsable(s)	Monto del Programa en el Ejercicio Fiscal	
	6	Rescate del espacio público del Museo Interactivo Colibri	Museo Interactivo Colibri	6000 000	
Alineación					
Plan Estatal de Desarrollo De: <u>Monarca para San Luis</u> Vertiente: <u>Educación, cultura y deporte de calidad</u> Objetivo: <u>Crear espacios físicos seguros, dignos y modernos para el desarrollo</u>			Plan Municipal de Desarrollo De: <u>Bienestar con bienestar social, humano y con valores</u> Nivel 1: <u>Desarrollo social e integral</u> Nivel 2: <u>Educación de calidad</u>		
Resumen Narrativo de la Matriz de Indicadores para Resultados					
PN	Fortalecer al Museo Interactivo Colibri, las condiciones científicas y tecnológicas, las capacidades intelectuales, la convivencia familiar, la identidad cultural y artística y la modernización de sus exhibiciones e infraestructura.				
Datos de identificación del indicador					
Nombre del indicador: <u>Porcentaje de visitas al Museo</u>					
Descripción del indicador	Tipo de indicador	Dimensión	Frecuencia de medición	Tipo de fórmula	Método de cálculo (fórmula)
Porcentaje de visitas al Museo	Porcentaje	0		$(\# \text{ visitas al museo} / \text{promedio nacional de visitas}) * 100$	$(\# \text{ visitas al museo} / \text{promedio nacional de visitas}) * 100$
Área responsable					
Características del indicador					
Claridad	Relevancia	Economía	Monitoreable	Adecuado	Aporte Marginal
			X		
Medios de Verificación: <u>Encuesta de Percepción sobre Ciencia, tecnología y cultura https://www.inegi.org.mx/contenidos/programas/inpecyt/2017/doc/inpecyt2017_cusst.pdf</u>					
Bases de: <u>Mayor número de instituciones públicas y privadas involucradas en la divulgación de la ciencia, tecnología, cultura, medio ambiente y desarrollo humano</u>					
Determinación de Metas					
Meta Programada	Fecha de cumplimiento	Comportamiento del indicador	Línea base	Valor	0%
1 año	ene-24			Año	
PROGRAMADO					
Características de las variables					
Variable 1					
Variable:	Visitas al Museo Interactivo Colibri				
Unidad de medida:	Porcentaje				
Tipo de variable:					
Calendarización					
2020	2021	2022			
10 000	0	0	Total		
Variable 2					
Variable:	Actividades realizadas en el Museo Interactivo Colibri				
Unidad de medida:	Número de actividades				
Tipo de variable:					
Calendarización					
2020	2021	2022			
10 000	4 000 00	10 000	Total		
10 000	4 000 00	10 000	10 000		
					Meta del indicador:

MUSEO INTERACTIVO COLIBRI
 GOBIERNO DEL ESTADO DE SAN LUIS POTOSÍ
 GOBIERNO DE TODOS
 HIGUERDE, S.L.R.
 EDIC. DORA MARÍA ZAMBRÓN MARTÍNEZ

Rolado
 C.P. ALEJANDRA DEL CARMEN TORRES RESENDIZ

Astoria
 ANTERO UGALDE BOTTA

FICHA TÉCNICA INDICADORES					
Datos de identificación del Programa Presupuestario					
Entidad Realizadora	Clave	Programa Presupuestario	Unidad(es) Responsable(s)	Monto del Programa en El Ejercicio Fiscal	
	8	Rescate del espacio público del Museo Interactivo Calibri	Museo Interactivo Calibri	100 000	
Alineación					
Plan Estatal de Desarrollo Eje: Bienestar para San Luis Vertiente: Educación, cultura y deporte de calidad Objetivo: Crear espacios físicos seguros, dignos y modernos para el desarrollo			Plan Municipal de Desarrollo Eje: Convivir con bienestar social, turismo y con valores Nivel 1: Desarrollo social e integral Nivel 2: Educación de calidad		
Resumen Narrativo de la Matriz de Indicadores para Resultados					
Indicador:	Rescate del Museo Interactivo Calibri mediante el mantenimiento del mismo con la AMMCCYT así como la rehabilitación de exhibiciones interactivas, adquisición de nuevas, mantenimiento del edificio y acuerdos con otros organismos que proporcionen exhibiciones temporales para lograr el interés de la población y desarrollo de la				
Datos de identificación del indicador					
Nombre del indicador:	Porcentaje de visitas al Museo				
Descripción del indicador	Tipo de indicador	Dimensión	Frecuencia de medición	Tipo de fórmula	Método de cálculo (fórmula)
Porcentaje de visitas al Museo	Porcentaje	0		(# visitas al museo/promedio nacional de visitas)*100	(# visitas al museo/promedio nacional de visitas)*100
Área Responsable	Museo Interactivo Calibri				
Características del indicador					
Claridad	Relevancia	Economía	Monitoreable	Adecuado	Aporte Marginal
			X		
Medios de Verificación	Encuesta de Percepción sobre Ciencia, tecnología y cultura https://www.inegi.org.mx/contenidos/programas/enpecot/2017/doc/enpecot2017_crest.pdf				
Supuesto	Mayor número de instituciones públicas y privadas involucradas en la divulgación de la ciencia, tecnología, cultura, medio ambiente y derechos humanos				
Determinación de Meta					
Meta Programada	Fecha de cumplimiento	Comportamiento del indicador		Valor	
1 año	ene-24	Línea base		Año	
PROGRAMADO					
Características de las variables					
Variable:	Visitas al Museo Interactivo Calibri				
Unidad de medida:	Porcentaje				
Tipo de variable:					
Calendarización					
ENERO	FEBRERO	MARZO	Total		
0	0	0	0		
Variable 2					
Variable:	Actividades realizadas en el Museo Interactivo Calibri				
Unidad de medida:	Número de actividades				
Tipo de variable:					
Calendarización					
ENERO	FEBRERO	MARZO	Total		
\$4,166.00	\$144.00	\$166.00	4166.00		
					Mets del indicador: 100%
REALIZADO					
Características de las variables					
Variable:	Visitas al Museo Interactivo Calibri				
Unidad de medida:	Porcentaje				
Tipo de variable:					
Calendarización					
ENERO	FEBRERO	MARZO	Total		
0	0	0	0		

Variable:	Visitas al Museo Interactivo Colibrí		
Unidad de medida:	Porcentaje		
Tipo de variable:			
Calendarización			
MINO	MAXO	MAXO	
0	0	0	
			Total
Variable 2			
Variable:	Actividades realizadas en el Museo Interactivo Colibrí		
Unidad de medida:	Número de actividades		
Tipo de variable:			
Calendarización			
MINO	MAXO	MAXO	
34.330.00	4106.00	4106.00	
			Total
			6298
			Meta del indicador:
			20



MUSEO INTERACTIVO COLIBRÍ

CUMPLIMIENTO DEL INDICADOR

20



A. AYUNTAMIENTO 2021-2024
GOBIERNO ES DE TODOS
BOVERGE, S.L.R

Revisó

Autorizó

EDUC. DORA MARÍA MARICEN MARTINEZ

C.F. ALEJANDRA DEL CARMEN TORRES RESENDIZ

ANTERO UGALDE MOTTA

<p>Elaboración o actualización de los componentes de la programación.</p> <p>El presente informe es un documento de carácter informativo y no constituye un presupuesto ni un compromiso de gasto. La información contenida en el presente informe es de carácter informativo y no constituye un presupuesto ni un compromiso de gasto.</p>	
---	--

[Handwritten signature]

MUSEO INTERACTIVO COLIBRI

AYUNTAMIENTO 2021-2024

VERDE ES DE TODOS

VERDE. S.L. (PARTICIPACIÓN EN LA GESTIÓN DEL SERVICIO)

ANEXO

ANEXO 1

Diagnóstico del Problema

Datos del Proyecto	
Secretaría o Instituto a cargo:	PROTECCION CIVIL
Unidad responsable de la elaboración:	PROTECCION CIVIL
Proyecto:	Mitigación de Riesgos por Fenómenos Perturbadores y Antropogénicos: Geológicos, Hidrometeorológicos, Químico-Tecnológicos, Sanitario-Ecológicos y Socio-Organizativos en el municipio de Rioverde S.L.P.

INDICADORES DE REFERENCIA Rioverde Seguro y en Paz
POBLACION O AREA DE ENFOQUE POTENCIAL Poblacion en General
POBLACION O AREA DE ENFOQUE OBJETIVO Poblacion en General
DEFINICION DEL PROBLEMA presencia de diferentes fenomenos naturales y otros causados por la mano del hombre en el municipio
PROPUESTA DE INTERVENCION Durante el año se desarrollaran diferentes actividades como lo son platicas y campañas de difusion y prevencion para la sensibilizacion a la sociedad y al igual la atencion de reportes realizados por ciudadanos.
IDENTIFICACION DE RIESGOS ASOCIADOS A LA EJECUCION DEL PROYECTO Falta de recurso economico y humano. Personal expuestos a los riesgos latentes ante la atencion de reportes.

*ÁREAS DE ENFOQUE: Se hace referencia a un área geográfica por no poder definir como poblaciones.

Elaboró 

Revisó 

Autorizó _____

 *Reubi*
DM
21/04/23
9:30 am.

Arbol de Problemas

Secretaría o Instituto a cargo:	0	PROTECCION CIVIL
Unidad responsable de la	0	PROTECCION CIVIL
Proyecto:	0	Mitigación de Riesgos por Fenómenos Perturbadores y Antropogénicos: Geológicos, Hidrometeorológicos, Químico-Tecnológicos, Sanitario-Ecológicos y Socio-Organizativos en el municipio de Rioverde S.L.P.

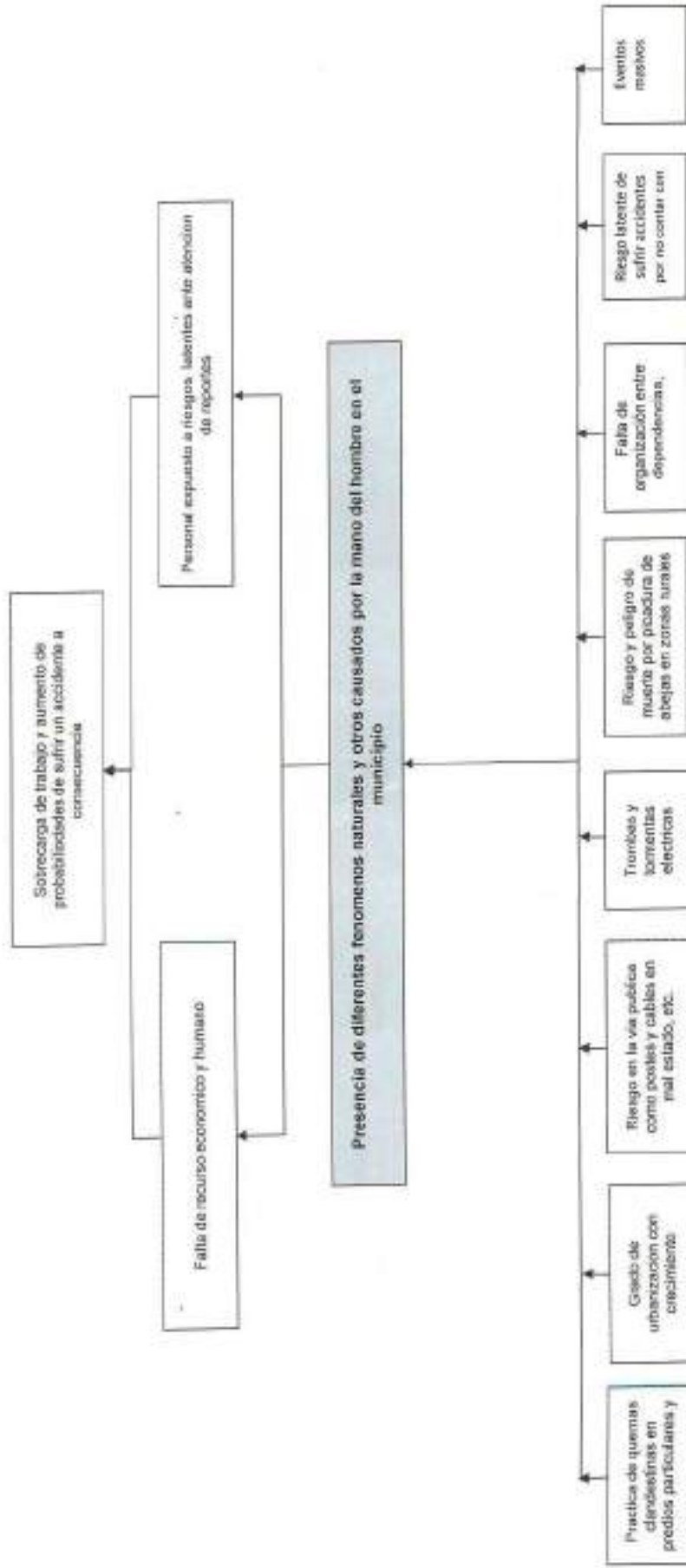

Elaboró

Autorizó

Arbol de Objetivos

Secretaría o Instituto a cargo:	0	PROTECCION CIVIL
Unidad responsable de la	0	PROTECCION CIVIL
Proyecto:	0	Mitigación de Riesgos por Fenómenos Periféricos y Antropogénicos: Geológicos, Hidrometeorológicos, Químico-Tecnológicos, Sanitarios, Ecológicos y Socio-Organizativos en el municipio de Río Verde S.L.P.

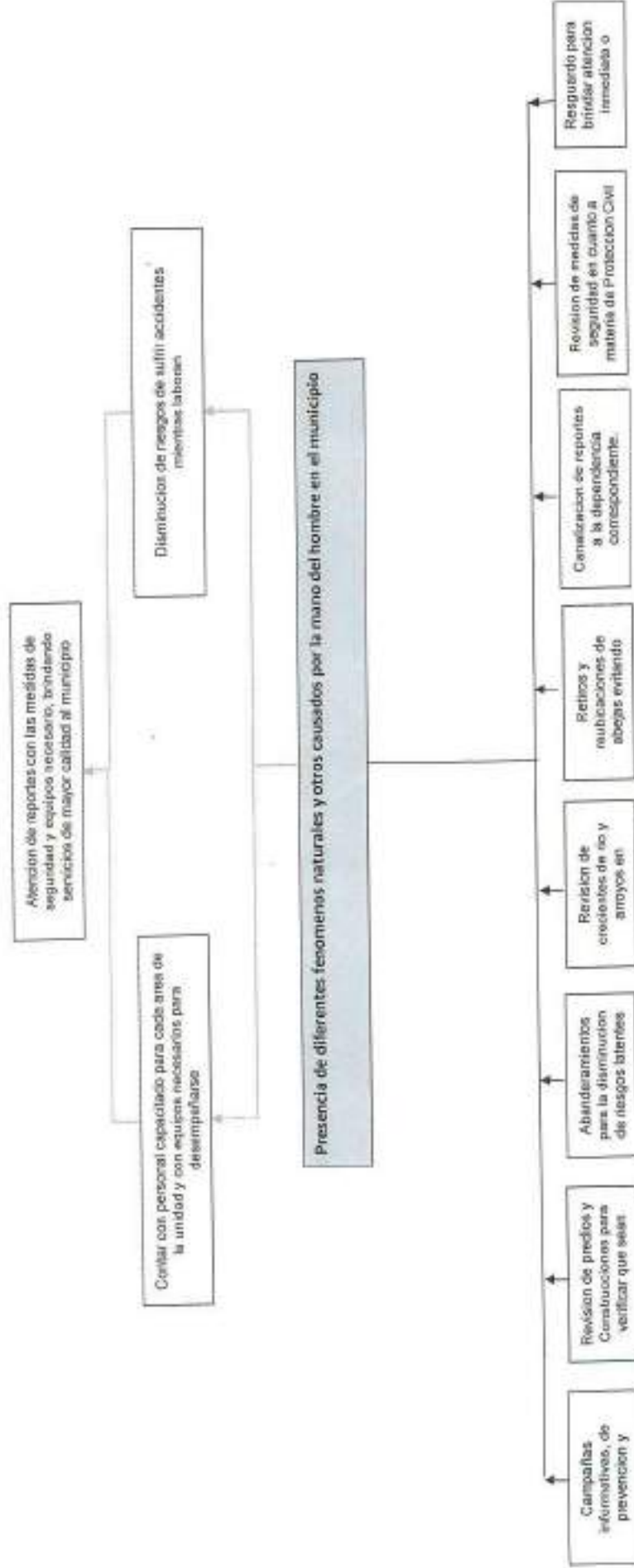

Revisó

Elaboró

Autorizó

Estructura Analítica del Programa Presupuestario

Secretaría o Instituto a cargo:	0	PROTECCION CIVIL
Unidad responsable de la elaboración:	0	PROTECCION CIVIL
Proyecto:	0	Mitigación de Riesgos por Fenómenos Perturbadores y Antropogénicos: Geológicos, Hidrometeorológicos, Químico-Tecnológicos, Sanitario-Ecológicos y Socio-Organizativos en el municipio de Rioverde S.L.P.

Problemática (Proviene del árbol del problema)	Solución (Proviene del árbol del objetivo)
Efectos	Fines
Presencia de diferentes fenómenos naturales y otros causados por la mano del hombre en el municipio	Atención de reportes con las medidas de seguridad y equipos necesarios, brindando servicios de mayor calidad al municipio
Problema	Objetivo
Población objetivo	Población objetivo
Población en General	Población en General
Descripción del problema	Descripción del resultado esperado
Presencia de diferentes fenómenos naturales y otros causados por la mano del hombre en el municipio	Atención de reportes con las medidas de seguridad y equipos necesarios, brindando servicios de mayor calidad al municipio
Magnitud (Línea base)	Magnitud (Resultado esperado)
75%	100%
Causas	Medios
Práctica de quemas clandestinas en predios particulares y agrícolas	C.1. Campañas informativas, de prevención y sensibilización
Grado de urbanización con crecimiento acelerado	A.1. Revisión de predios y Construcciones para verificar que sean seguros y libres de riesgos
Riesgo en la vía pública como postes y cables en mal estado, etc.	A.2. Abanderamientos para la disminución de riesgos latentes en la vía pública
Trombas y tormentas eléctricas	A.3. Revisión de crecientes de río y arroyos en temporada de lluvia
Riesgo y peligro de muerte por picadura de abejas en zonas rurales y urbanas	C.2. Retiros y reubicaciones de abejas evitando riesgos para ciudadanos y a su vez preservando a los polinizadores
Falta de organización entre dependencias, instituciones y organizaciones	A.1. Canalización de reportes a la dependencia correspondiente.
Riesgo latente de sufrir accidentes por no contar con las medidas de seguridad en establecimientos comerciales	A.2. Revisión de medidas de seguridad en cuanto a materia de Protección Civil en establecimientos comerciales
Eventos masivos	A.3. Resguardo para brindar atención inmediata o disminuir riesgos latentes en eventos masivos
	C.3.

Elaboró

Revisó

Autorizó

Matriz de Indicadores para Resultados 2023

		Datos del Proyecto	
Secretaría o institución a cargo:	0	PROTECCION CIVIL MUNICIPAL	
Unidad responsable de la elaboración:	0	PROTECCION CIVIL MUNICIPAL	
Nombre del Proyecto:	0	Mitigación de Riesgos por Fenómenos Perturbadores y Antropogénicos: Geológicos, Hidrometeorológicos, Químico-Tecnológicos, Sanitario-Ecológicos y Socio-Organizativos en el municipio de Rioverde S.L.P.	
Definición del Proyecto:	Se tiene por objeto sentar las bases para prevenir o mitigar riesgos, calamidades o desastres (fenómenos Perturbadores, Natural y Antropogénicos).		
Beneficiarios del Proyecto:	Población en General		
Alineación al PMD, Eje:	Eje 1. Rioverde Seguro y en paz.		
Objetivo Estratégico:	Introducción Política Sectorial: Política social (pobres y cohesión social), Educación, cultura, Deporte y Salud Pública, Diagnóstico		
Objetivo General:	1.4.4. Fortalecer los mecanismos de protección de las personas y su entorno ante la eventualidad de los riesgos naturales o antropogénicos, a través de estrategias de gestión de riesgos de desastres y el fomento de la resiliencia, auxilio y restablecimiento en la población.		
Acción Estratégica:	1.4.4. Fortalecer los mecanismos de protección de las personas y su entorno ante la eventualidad de los riesgos naturales o antropogénicos, a través de estrategias de gestión de riesgos de desastres y el fomento de la resiliencia, auxilio y restablecimiento en la población. Acciones estratégicas: 1.4.4.1 Incorporar la gestión integral del riesgo y la emergencia como una política prioritaria en todos los sectores y niveles de gobierno. 1.4.4.2 Desarrollar una campaña que promueva una cultura de protección civil para fortalecer las medidas de seguridad y evitar riesgos. 1.4.4.3 Fortalecer la coordinación entre los niveles estatal y municipal de la zona metropolitana en materia de protección civil, buscando la resiliencia ante emergencias y desastres. 1.4.4.4 Eleccion y publicar conforme a la normatividad federal, estatal y municipal el Atlas de Riesgos. 1.4.4.5. Realizar capacitaciones a organizaciones y grupos de la sociedad en general para fomentar la cultura de la prevención de accidentes 1.4.4.6. Crear vínculos entre la sociedad fomentando la cultura de la solidaridad en el municipio y sus comunidades vecinas para la prevención o en su defecto la atención en caso de ocurrir una contingencia en un punto específico del municipio y sus comunidades.		
Objetivo de los ODS:	3. Salud y Bienestar 5. Igualdad de Género 8. Trabajo Decente y Crecimiento Económico 11. Ciudades y Comunidades Sostenibles 16. Paz, Justicia e Instituciones Sólidas 17. Alianzas para lograr Objetivos		
Meta del Objetivo:	100%		
Módulo de la GOM:	Módulo 3. Gestión del Territorio Módulo 6. Desarrollo Social		
Indicador:	Número de componentes y/o actividades		
Alineación transversal:	Perspectiva de Género	SIPP/INNA:	Innovación
		Número de componentes y/o actividades	Número de componentes y/o actividades

Elaboró

Revisó

Autorizó

EJERCICIO FISCAL 2023
MATRIZ DE INDICADORES PARA RESULTADOS

MIR

Datos de Identificación del Programa Presupuestario

Entidad Fiscalizada	Clave	Programa Presupuestario	Unidad(es) Responsable(s)	Monto del Programa en El Ejercicio Fiscal
MUNICIPIO DE RIOVERDE SLP	003001	Presupuesto de Egresos, para el Ejercicio Fiscal 2023.	PROTECCION CIVIL	\$170,563.92

Alineación

Eje	Plan Estatal de Desarrollo EJE: 1 RIOVERDE SEGURO Y EN PAZ
Vertiente	
Objetivo	

Eje	Plan Municipal de Desarrollo Eje 1 Rloverde Seguro y en paz.
Nivel 1	
Nivel 2	

Matriz de Indicadores para Resultados

FIN

Resumen Narrativo	Indicador	Medios de Verificación	Supuesto
Atención a diferentes fenómenos naturales y antropogénicos presentados en el municipio y a su vez se implementan estrategias como campañas informativas, de prevención y sensibilización ante estos.	disminución de fenómenos y por lo tanto riesgos latentes para los ciudadanos	Evidencia fotográfica, Graficos comparativos y tarjetas informativas.	Ciudad y localidades aledañas libres de riesgos
Área Responsable	PROTECCION CIVIL		
Tipo de Indicador	Dimensión	Método de cálculo (fórmula)	Meta programada
		(Registro de fenómenos reportados/reportes atendidos t-1)x100	100%
		0%	

PROPOSITO

Resumen Narrativo	Indicador	Medios de Verificación	Supuesto
-------------------	-----------	------------------------	----------

Sociedad informada sobre los diferentes fenómenos y con conocimientos para actuar y prevenir	Listado de reportes atendidos clasificados si son fenómenos perturbadores o antropogénicos	Graficas comparativas mensualmente y evidencia fotografica	Disminución de riesgos para la sociedad y por lo tanto una baja considerable de reportes en materia de Protección Civil
Área Responsable			
PROTECCION CIVIL			
Tipo de Indicador	Dimensión	Método de cálculo (fórmula)	Línea base
		(Registro de información compartida/reportes atendidos $t-1$)x100	Meta programada
			0%
			100%
COMPONENTE 1			
Resumen Narrativo		Indicador	Medios de Verificación
Atención a los diferentes reportes realizados a la Unidad		Registro de reportes por fecha de atención	Evidencia fotografica
			Disminución de Riesgos para los ciudadanos
Área responsable			
PROTECCION CIVIL			
Tipo de Indicador	Dimensión	Método de cálculo (fórmula)	Línea base
		(Registro de fenómenos reportados/reportes atendidos $t-1$)x100	Meta programada
			0%
			100%
ACTIVIDADES			
Resumen Narrativo			
1	Sofocamiento de incendios y quemas de basura clandestinas	Registro y clasificación del tipo de quema	Medios de verificación
		100%	Evidencia fotografica y graficacion para comparar la disminución de quemas
2	Abanderamientos en reportes de cables y postes en mal estado y podas preventivas	Registro de cada reporte atendido de esta índole	Disminución de riesgos latentes de este tipo y evidencia fotografica
		100%	
3	Atención a fenómenos antropogénicos	Registro de reportes realizados clasificados por fecha	Disminución de riesgos y evidencia fotografica
		100%	

4	Retiros y reubicación de colmenas y guarichos		Registro de reportes realizados por los ciudadanos	100%	Disminución de ataques de abejas a ciudadanos, evidencia fotografica y la preservación de la especie
5					
COMPONENTE 2					
Resumen Narrativo		Indicador	Medios de Verificación		Supuesto
Campañas informativas, prevención y sensibilización de la sociedad		Registro de la cantidad de platicas impartidas	Evidencia fotografica de la campaña		Lograr que la sociedad conozca las consecuencias de realizar actividades o tomar acciones ante ciertas situaciones y con esto lograr disminuir los riesgos latentes en el municipio
Área Responsable		PROTECCION CIVIL			
Tipo de Indicador	Dimensión	Método de cálculo (fórmula)	Línea base		Meta programada
		(Registro de información compartida $t-1$)x100	0		100%
ACTIVIDADES					
Resumen Narrativo		Unidad de medida	Meta programada	Medios de verificación	
1	Tripticos de prevención de incendios	Cantidad de tripticos impresos y entregados	100%	Evidencia fotografica, registro de tripticos entregados y grafica comparativa de reportes de incendios	
2	Triptico de medidas de seguridad en temporada de lluvia	Cantidad de tripticos impresos y entregados	100%	Evidencia fotografica, registro de tripticos entregados y grafica comparativa de reportes de accidentes a consecuencia de crecientes de rios	
3	Tripticos del Programa Interno	Cantidad de tripticos impresos y entregados así como anagramas	100%	Evidencia fotografica y total de Vistos buenos de programas internos ingresados a la Unidad	
4	Platicas de uso y manejo de extintores y primeros auxilios	Registro de instituciones a las que se les imparte	100%	Evidencia fotografica y disminución de accidentes en instituciones	
5					
COMPONENTE 3					
Resumen Narrativo		Indicador	Medios de Verificación		Supuesto
Revisión de medidas de seguridad en materia de		Registro del total de opiniones técnicas	Evidencia fotografica que se cuenta con las medidas		Establecimientos con medidas de seguridad presentadas en la Oficina Técnica elaborada por la

proteccion civil		entregadas	de seguridad	requeridas para las operaciones técnicas indicadas por la Unidad
Área Responsable		Proteccion Civil		
Tipo de Indicador	Dimensión	Método de cálculo (fórmula)	Línea base	Meta programada
		(Total de opiniones técnicas realizadas -1)x100	0	100%
ACTIVIDADES				
Resumen Narrativo		Unidad de medida	Meta programada	Medios de verificación
1	Revisión de medidas de seguridad en los diferentes establecimientos comerciales de la región	Registro de Opiniones Técnicas	100%	Establecimientos que cuentan con las medidas de seguridad requeridas e indicadas en la opinión técnica
2				
3				
4				
5				

FICHA TÉCNICA INDICADORES

Datos de Identificación del Programa Presupuestario

Entidad Fiscalizada	Clave	Programa Presupuestario	Unidad(es) Responsable(s)	Monto del Programa en El Ejercicio Fiscal
MUNICIPIO DE RIOVERDE SLP	D03001	Presupuesto de Egresos, para el Ejercicio Fiscal 2023.	PROTECCION CIVIL	\$170,563.92

Alineación

Eje	Plan Estatal de Desarrollo
Vertiente	EJE: 1 RIOVERDE SEGURO Y EN PAZ
Objetivo	PROTECCION CIVIL

Eje	Plan Municipal de Desarrollo
Nivel 1	Eje 1 Rioverde Seguro y en paz.
Nivel 2	0

Resumen Narrativo de la Matriz de Indicadores para Resultados

FIN **Atencion a diferentes fenomenos naturales y antropogenicos presentados en el municipio y a su vez se implementan estrategias como campañas informativas, de prevencion y sensibilización ante estos.**

Datos de identificación del indicador

Nombre del indicador:	ESTRATEGICO			
Descripción del indicador	Tipo de indicador	Dimensión	Frecuencia de medición	Tipo de fórmula
presencia de diferentes fenomenos naturales y otros causados por la mano del hombre en el municipio	estrategico	eficacia	(Registro de fenomenos reportados/reportes atendidos t-1)x100	Método de cálculo (fórmula)
Área Responsable	100%			

Características del indicador

Claridad	Relevancia	Economía	Monitoreable	Adecuado	Aporte Marginal
----------	------------	----------	--------------	----------	-----------------

Medios de Verificación		Registro de reportes realizados a la Unidad de Protección Civil		x	
Supuesto		Disminución de reportes y riesgos latentes en la región			
Determinación de Metas					
Meta Programada	Fecha de cumplimiento	Comportamiento del Indicador	Línea base	Valor	0%
100%	Marzo			Año	2023
PROGRAMADO					
Variable: Características de las variables					
Variable 1					
Variable:	Atención de fenómenos naturales y antropogénicos				
Unidad de medida:	Registro de reportes atendidos				
Tipo de variable:					
	ENERO	FEBRERO	MARZO	Total	
	1	1	1	3	
Variable 2					
Variable:	Campañas informativas, prevención y sensibilización de riesgos latentes				
Unidad de medida:	Actividades y trípticos entregados				
Tipo de variable:					
	Calendarización				
	ENERO	FEBRERO	MARZO	Total	
	1	1	1	3	
Meta del Indicador:					100%

Características del Indicador					
Claridad	Relevancia	Economía	Monitoreable	Adecuado	Aporte Marginal
			x		
Medios de Verificación		Registros de reportes atendidos y registro de las pláticas impartidas así como de los trípticos entregados en las instituciones			
Supuesto		Disminución de reportes y riesgos latentes en la región			
Determinación de Metas					
Meta Programada	Fecha de cumplimiento	Comportamiento del indicador		Valor	Año
100%	MARZO	Línea base			2023
PROGRAMADO					
Características de las variables					
Variable 1					
Variable:	Atención de fenómenos naturales y antropogénicos				
Unidad de medida:	Registros de cada reporte				
Tipo de variable:					
Calendarización					
	DICIEMBRE	NOVIEMBRE		DICIEMBRE	
	1	1		1	
Total					3
Variable 2					
Variable:	Campaña informativa, preventiva y de sensibilización				
Unidad de medida:	Registro de pláticas impartidas				

Tipo de variable:				
		Calendarización		
	OCTUBRE	NOVIEMBRE	DECEMBRE	
	1	1	1	
	Total			3
Meta del Indicador:		300%		
REALIZADO				
Características de las variables				
Variable 1				
Variable:	Atención de fenómenos naturales y antropogénicos			
Unidad de medida:	Registros de cada reporte			
Tipo de variable:				
		Calendarización		
	ENERO	FEBRERO	MARZO	
	1	1	1	
	Total			3
Variable 2				
Variable:	Campaña informativa, preventiva y de sensibilización			
Unidad de medida:	Registro de pláticas impartidas			
Tipo de variable:				
		Calendarización		
	ENERO	FEBRERO	MARZO	
	1	1	1	
	Total			3
Meta del Indicador:		100%		
CUMPLIMIENTO DEL INDICADOR: 100%				

HOJA TÉCNICA INDICADORES

Datos de identificación del Programa Presupuestario				
Entidad fiscalizada	Clave	Programa Presupuestario	Unidad(es) Responsable(s)	Monto del Programa en El Ejercicio Fiscal
MUNICIPIO DE MOYOTEPE SUP	202663	Presupuesto de Ingresos, para el Ejercicio Fiscal 2023.	SECRETARÍA CIVIL	33,955,653.91

Resumen Narrativo de la Matriz de Indicadores para Resultados

Atención a los diferentes reportes realizados a la Unidad				
Datos de identificación del indicador:				
Nombre del indicador:	Descripción del indicador	Difusión	Frecuencia de medición	Tipo de fórmula
	Difusión de fenómenos y por lo tanto reportes por los afectados.	eficacia	mens reportados/registro de fenómenos al	Método de cálculo (fórmula)
	Atención a diferentes fenómenos naturales y antropogénicos presentados en el municipio y a su vez se implementan estrategias de prevención.	eficacia	mens reportados/registro de fenómenos al	100%

Área Responsable				
Condiciones del indicador				
Clasificación	Referencia	Economía	Monitoreo	Adecuado
				Aporte Marginal

Medios de Verificación				
Supuesto				
Determinación de Meta				
Meta Programada	Fecha de cumplimiento	Comportamiento del indicador		Valor
100%	MARZO	línea base	Año	2023

PROGRAMADO				
Características de las variables				
Variable 1				
Variable:	Atención de fenómenos naturales y antropogénicos			

Unidad de medida:	registro de cada reporte atendido		
Tipo de variable:			
		Calendario	
	SESION	1	SESION
			1
			Total
Variable:		Variable 3	
Unidad de medida:	Diminución de riesgos latentes en la sociedad		
Tipo de variable:	Gráficas comparativas		
		Calendario	
	SESION	1	SESION
			1
			Total
			Mida del indicador:
			100%
Variable:		REALIZADO	
Unidad de medida:	Atención de fenómenos naturales y antropogénicos		
Tipo de variable:	registro de cada reporte atendido		
		Calendario	
	SESION	1	SESION
			1
			Total
Variable:		Variable 2	
Unidad de medida:	Diminución de riesgos latentes en la sociedad		
Tipo de variable:	Gráficas comparativas		
		Calendario	
	SESION	1	SESION
			1
			Total
			Resultado del indicador:
			100%
			Cambios porcentuales
			100%
Ejecuciones y metas de los resultados el cumplimiento de la programación.			
¿Por qué no se cumplió o por qué se superó considerablemente la programación?			
*Anexar evidencia de los resultados del indicador.			
		Calendario	

Descripción	Unidad de medida	Reportada/A ya final	Año	FIRMIOS	MAYO	Total	Porcentaje de Cumplimiento
Soborno de bienes y gastos de buena caridad	Registros y calificación del tipo de casos	Programado	5	5	5	35	70%
		Realizado	4	13	7	32	
Abandono de reportes de cables y pines en mal estado y poco preventivos	Reporte de cada reporte enviado de esta red	Programado	8	8	8	24	80%
		Realizado	5	4	5	14	
Asocias a ferretería (interrogación)	Reporte de reportes realizados identificados por fecha	Programado	10	10	10	30	80%
		Realizado	4	5	8	17	
Barridos y realización de circuitos y pruebas	Registros reportes realizados por los cluberos	Programado	5	5	5	15	90%
		Realizado	4	8	5	10	
#INDIC							
Explicaciones y causas de las variaciones al cumplimiento de la programación.		Reporte de incidentes no se logró la meta ya que se presentaron diferentes cuarentas clandestinas y un incendio forestal, otros de cuarenta no se logró la meta por motivo que no se reportaron muchos a la unidad y los pines de abandonados y ferretería antropométricos es buen indicador el no cumplir la meta ya que eso indica que bajo el índice de riesgos en la sociedad.					
¿Por qué no se cumplió o por qué se superó considerablemente lo programado?							
*Anexa evidencia de los resultados del indicador.							

FICHA TÉCNICA INDICADORES

Datos de identificación del Programa Presupuestario

Entidad Fiscalizada	Clave	Programa Presupuestario	Unidad(s) Responsable(s)	Monto del Programa en el Ejercicio Fiscal
MUNICIPIO DE ROVERE SUP	D00001	resumen de Egresos, para el Ejercicio Fiscal 2023,	Proteccion Civil	\$130,000.00

Resumen Narrativo de la Matriz de Indicadores para Resultados

Campañas informativas, prevención y sensibilización de la sociedad

Datos de identificación del indicador

Nombre del indicador:	Registro de la cantidad de pláticas impartidas			
Descripción del indicador	Tipo de indicador	Dimensión	Frecuencia de medición	Tipo de fórmula
Control de fecha y lugar al que se le impartiran las pláticas	Estrategico	eficacia		Registro de campañas realizadas 1/3x100
Área Responsable				
				Método de cálculo (fórmula)
				100%

Características del indicador

Claridad	Relevancia	Economía	Monitoreable	Adecuado	Aporte Marginal
			*		
Métodos de Verificación	Evidencia fotográfica de la campaña				
Supuesto	Lograr que la sociedad conozca las consecuencias de realizar actividades o tener acciones ante ciertos situaciones y que esto logre disminuir los riesgos bromos en el municipio				

Desagregación de Metas

Meta Programada	Fecha de cumplimiento	Comportamiento del indicador	Valor	Año
100%	Marzo	Línea base	0%	2023

PROGRAMADO	
Características de las variables	
Variable 1	
Variable:	Sociedad consciente de los riesgos que generan ciertas acciones que se realizan
Unidad de medida:	Índice de registro de presencia de fenómenos
Tipo de variable:	
Calendarización	
ENERO	1
FEBRERO	1
MARZO	1
Total	
Variable 2	
Variable:	Sociedad informada ante repuestas a primeros auxilios y uso de extintores
Unidad de medida:	Índice de la poca o nula presencia de incidentes
Tipo de variable:	
Calendarización	
ENERO	1
FEBRERO	1
MARZO	1
Total	
Meta del Indicador:	
100%	
REALIZADO	
Características de las variables	
Variable 1	
Variable:	Sociedad consciente de los riesgos que generan ciertas acciones que se realizan
Unidad de medida:	Índice de registro de presencia de fenómenos
Tipo de variable:	
Calendarización	
ENERO	1
FEBRERO	1
MARZO	1
Total	
Variable 2	
Variable:	Sociedad informada ante repuestas a primeros auxilios y uso de extintores
Unidad de medida:	Índice de la poca o nula presencia de incidentes
Tipo de variable:	
Calendarización	
ENERO	1
FEBRERO	1
MARZO	1
Total	
Resultado del indicador:	
100%	
Cumplimiento del indicador	
100%	

Encontramos v casos de las variaciones al cumplimiento de la

programación.
¿Por qué no se cumplió o por qué se superó considerablemente la programación?

*Alinear evidencia en los resultados del indicador.

Descripción	Unidad de medida	Programas/Resultados	Actividades				MAYO	Total	Porcentaje de cumplimiento
			ENERO	FEBRERO	MARZO	ABRIL			
Trípticos de prevención de incendios	Asistencia a Centros escolares	Programado	20	20	20	60	60	50%	
		Realizado	5	5	20	30	30		
Tríptico de medidas de seguridad en temporada de lluvia	Asistencia a comunidades donde tengan incendios de casa o arroyos	Programado	5	5	5	15	15	60%	
		Realizado	1	0	5	6	6		
Trípticos del Programa Interno	Asistencia a Centros escolares	Programado	20	20	20	60	60	100%	
		Realizado	20	20	20	60	60		
Pósters de manejo de asistentes y primeros auxilios	Selecciones realizadas por instituciones, empresas, etc.	Programado	5	5	5	15	15	80%	
		Realizado	2	4	2	8	8		
5		Programado						8100/00	
	Realizado								

Las entregas de trípticos por ejemplo de incendios y de medidas de seguridad en temporada de lluvia no se ha realizado de lleno ya que no es temporada de lluvia y que no es temporada de estos fenómenos, los programas internos de ha cumplido la meta ya que en cada asistencia a comité vecinal se les hace énfasis en el tema como una medida de seguridad para la instituciones y las páticas no se ha cumplido la meta ya que no se han realizado muchas solicitudes mensualmente.

*Alinear evidencia de los resultados del indicador.

Ficha de Indicador

Datos del Proyecto		
Secretaría o Instituto a cargo:		PROTECCION CIVIL
Unidad responsable de la elaboración:		PROTECCION CIVIL
Proyecto:		Mitigación de Riesgos por Fenómenos Perturbadores y Antropogénicos: Geológicos, Hidrometeorológicos, Químico-Tecnológicos, Sanitario-Ecológicos y Socio-Organizativos en el municipio de Rioverde S.L.P.
Definición del Proyecto:	tiene por objeto sentar las bases para prevenir o mitigar riesgos, calamidades o desastres (Fenómeno Perturbadores, Natural y Antropogénicos).	
Beneficiarios del Proyecto:	0	Población en General
Alineación al PMD, Eje:	0	Eje 1 Rioverde Seguro y en paz.
Objetivo Estratégico:	0	Introducción Política Sectorial: Política social (pobreza y cohesión social), Educación, cultura, Deporte y Salud Pública. Diagnóstico
Objetivo General:	0	Fortalecer los mecanismos de protección de las personas y su entorno ante la eventualidad de los riesgos naturales o antropogénicos, a través de estrategias de gestión de riesgos de desastres y el fomento de la resiliencia, auxilio y restablecimiento en la población.
Acción Estratégica:	0	1.4.A. Fortalecer los mecanismos de protección de las personas y su entorno ante la eventualidad de los riesgos naturales o antropogénicos, a través de estrategias de gestión de riesgos de desastres y el fomento de la resiliencia, auxilio y restablecimiento en la población.

Datos de Identificación del Indicador

Nombre del Componente:			
Nombre del Indicador:	#REF!		
Tipo de Indicador:	Estratégico	x	Gestión
Dimensión a Medir:	Eficacia	X	Eficiencia
	Calidad		Economía

Datos del Indicador

Fórmula:			
VARIABLES:			
Unidad de medida (variables):			
Medios de verificación:	#REF!		
Unidad de medida del resultado:			
Frecuencia de medición:	Timestral	Periodo de cumplimiento:	anual
Semaforización:	Verde:	>66.66	Línea base:
	Amarillo:	<66.66	
	Rojo:	<33.33	
			0.00%

Elaboró

Revisó

Autorizó

Ficha de Indicador

Datos del Proyecto

Secretaría o Instituto a cargo:		PROTECCION CIVIL
Unidad responsable de la elaboración:		PROTECCION CIVIL
Proyecto:		Mitigación de Riesgos por Fenómenos Perturbadores y Antropogénicos: Geológicos, Hidrometeorológicos, Químico-Tecnológicos, Sanitario-Ecológicos y Socio-Organizativos en el municipio de Rioverde S.L.P.
Definición del Proyecto:		tiene por objeto sentar las bases para prevenir o mitigar riesgos, calamidades o desastres (Fenómeno Perturbadores, Natural y Antropogénicos).
Beneficiarios del Proyecto:	0	Población en General
Alineación al PMD, Eje:	0	Eje 1 Rioverde Seguro y en paz.
Objetivo Estratégico:	0	Introducción Política Sectorial: Política social (pobreza y cohesión social), Educación, cultura, Deporte y Salud Pública. Diagnóstico
Objetivo General:	0	1.4.A. Fortalecer los mecanismos de protección de las personas y su entorno ante la eventualidad de los riesgos naturales o antropogénicos, a través de estrategias de gestión de riesgos de desastres y el fomento de la resiliencia, auxilio y
Acción Estratégica:	0	1.4.A. Fortalecer los mecanismos de protección de las personas y su entorno ante la eventualidad de los riesgos naturales o antropogénicos, a través de estrategias de gestión de riesgos de desastres y el fomento de la resiliencia, auxilio y

Datos de Identificación del Indicador

Nombre del Componente:				
Nombre del Indicador:				
Tipo de Indicador:	Estratégico	x	Gestión	
Dimensión a Medir:	Eficacia		Eficiencia	
	Calidad	x	Economía	

Datos del Indicador

Fórmula:			
VARIABLES:			
Unidad de medida (variables):			
Medios de verificación:	#REF!		
Unidad de medida del resultado:			
Frecuencia de medición:	trimestral	Periodo de cumplimiento:	anual
Semaforización:	Verde:	>66.66	Línea base:
	Amarillo:	<66.66	
	Rojo:	<33.33	
			0.00%

Elaboró



Revisó



Autorizó





Formato de Calendarización por Proyecto 2023

Secretaría o Instituto a cargo:	PROTECCIÓN CIVIL
Unidad responsable de la elaboración del proyecto:	PROTECCIÓN CIVIL
Definición del Proyecto:	Mitigación de riesgos por Fenómenos Perturbadores y Antropogénicos: Geológicos, Hidrometeorológicos, Químicos, Tecnológicos, Sismos-Ecológicos y Socio-Organizativos en el municipio de Rioverde S.L.P.
Beneficiarios del Proyecto:	Señe por objeto sentir las bases para prevenir o mitigar riesgos, calamidades o desastres (Fenómeno Perturbadores, Natural y Antropogénicos). 0 población en general
Presupuesto asignado por proyecto: \$ 1,10,563.00	

Calendarización de las Metas Anuales Avance Programado

Componentes (Bienes / Servicios)	Nombre del Indicador	Unidad de medida	Enero	Febrero	Marzo	Abril	Mayo	Junio	Julio	Agosto	Septiembre	Octubre	Noviembre	Diciembre	Acumulado
servicios	Diminución de lesiones catastróficas y antropogénicas	100%	0	0	0	0	0	0	0	0	0	0	0	0	100.00
bienes	Campaña informativa, generadora sensibilización	100%	0	0	0	0	0	0	0	0	0	0	0	0	100.00

Elaboró 

Revisó 

Autorizó _____