



Notas a los Estados Financieros / Notas de Desglose
 Notas al Estado de Variación en la Hacienda Pública
 Modificaciones al Patrimonio Contribuido

Municipio de Rioverde S.L.P.

| Cuenta | Nombre de la cuenta | Saldo Inicial | Saldo Final | Modificación | Tipo | Naturaleza |
|-----------|---------------------|---------------|-------------|--------------|-----------|------------|
| No Aplica | No Aplica | No Aplica | No Aplica | No Aplica | No Aplica | No Aplica |
| | | | | | | |
| | | | | | | |
| | Total | 0.00 | | | | |

Bajo protesta de decir verdad declaramos que los Estados Financieros y sus notas, son razonablemente correctos y son responsabilidad del emisor.

M.V.Z. JOSÉ RAMÓN TORRES GARCÍA
 PRESIDENTE MUNICIPAL
 AUTORIZÓ

LIC. ULISSES LEBEZMA SALAZAR
 SÍNDICO
 Vo.Bo.

C.P. HORACIO BALDERAS ÁVALOS
 TESORERO MUNICIPAL
 ELABORÓ

C.P. ARTURO CASTRO ALTAMIRANO
 CONTRALOR
 REVISÓ

| Descripción |
|---|
| <p>Cuenta: Corresponde al número de la cuenta de acuerdo al Plan de Cuentas emitido por el CONAC.</p> <p>Nombre de la Cuenta: Corresponde al nombre o descripción de la cuenta de acuerdo al Plan de Cuentas emitido por el CONAC.</p> <p>Saldo Inicial: Saldo al 31 de diciembre del año anterior a la cuenta pública que se presenta.</p> <p>Saldo Final: Importe final al cierre del ejercicio fiscal.</p> <p>Modificación: Variación (aumento o disminución) del patrimonio en el periodo, (diferencia entre saldo final y el saldo inicial).</p> <p>Tipo: Tipo de patrimonio: Aportaciones, Donaciones de Capital y/o Actualización de la Hacienda Pública/Patrimonio.</p> <p>Naturaleza: Procedencia de los recursos: Estatal o Municipal.</p> |



Notas a los Estados Financieros / Notas de Desglose
 Notas al Estado de Variación en la Hacienda Pública
 Modificaciones al Patrimonio Generado

Municipio de Rioverde, S.L.P.

| Cuenta | Nombre de la cuenta | Saldo Inicial | Saldo Final | Modificación | Tipo | Naturaleza |
|-------------------------------|------------------------------------|-----------------------|-----------------------|------------------|---|-------------------|
| 32200-00000-00-00-0000-0-0000 | Resultado de Ejercicios Anteriores | 483,602,085.83 | 483,602,085.83 | 0.00 | Actualización de la Hacienda Pública/Patrimonio | Estatal/Municipal |
| 32500-00000-00-00-0000-0-0000 | Rectificaciones de Resultados | -145,792,939.17 | -145,740,268.94 | 52,670.23 | Actualización de la Hacienda Pública/Patrimonio | Estatal/Municipal |
| | Total | 337,809,146.66 | 337,861,816.89 | 52,670.23 | | |

Bajo protesta de decir verdad declaramos que los Estados Financieros y sus notas, son razonablemente correctos y son responsabilidad del emisor.

 M.V.Z. JOSÉ RAMÓN TORRES GARCÍA
 PRESIDENTE MUNICIPAL
 AUTORIZÓ

 L.C. ULISES LEDEZMA SALAZAR
 SÍNDICO
 Vo.Bo.

 C.P. HORACIO BALDERAS AVALOS
 TESORERO MUNICIPAL
 ELABORÓ

 C.P. ARTURO CASTRO ALTAMIRANO
 CONTRALOR
 REVISÓ

Descripción

Cuenta: Corresponde al número de la cuenta de acuerdo al Plan de Cuentas emitido por el CONAC.

Nombre de la Cuenta: Corresponde al nombre o descripción de la cuenta de acuerdo al Plan de Cuentas emitido por el CONAC.

Saldo Inicial: Saldo al 31 de diciembre del año anterior a la cuenta pública que se presenta.

Saldo Final: Importe final al cierre del ejercicio fiscal.

Modificación: Variación (aumento o disminución) del patrimonio en el periodo, (diferencia entre saldo final y el saldo inicial).

Tipo: Tipo de patrimonio: Aportaciones, Donaciones de Capital y/o Actualización de la Hacienda Pública/Patrimonio.

Naturaleza: Procedencia de los recursos: Estatal o Municipal.

00000035



Notas a los Estados Financieros / Notas de Desglose
 Notas al Estado de Flujos de Efectivo
 Efectivo y Equivalentes
 Flujo de Efectivo

Municipio de Rioverde S.L.P.

| Cuenta | Concepto | 2019 | 2018 |
|--|---|--------------|---------------|
| Efectivo en bancos - Tesorería | | | |
| '11110-01010-020000-00-00-0000-0-0000 | CATASTRO | 0.00 | -646.00 |
| '11110-01020-020000-00-00-0000-0-0000 | GOBERNACION | 126.20 | 126.20 |
| '11110-01020-070000-00-00-0000-0-0000 | Pastora | 824.90 | 824.90 |
| '11110-01020-080000-00-00-0000-0-0000 | SALUD | 106.00 | 106.00 |
| Efectivo en bancos - Dependencias | | | |
| '11120-01010-050000-00-00-0000-0-0000 | Bnte/084123543/Del Mpio Activo Nva | 1,761.76 | 1,761.76 |
| '11120-01020-060000-00-00-0000-0-0000 | Bnte/0650496477/Pavimentacion | 17,964.74 | 17,941.08 |
| '11120-01030-010000-00-00-0000-0-0000 | Banamex 7707257021 2010 | 1.00 | 1.00 |
| '11120-01040-010000-00-00-0000-0-0000 | Bancomer/0163241769 | 24,444.18 | 24,444.18 |
| '11120-01050-060000-00-00-0000-0-0000 | Bbva 0105708702/ Benef R28 / 15-18 | 9,268.80 | 71,163.80 |
| '11120-01050-070000-00-00-0000-0-0000 | Bbva 0105709520/F. Conting R28 | 3,322.86 | 7,707.66 |
| '11120-01050-110000-00-00-0000-0-0000 | Bnte 360505735/ Participaciones 2018 | 18,885.49 | 137,203.78 |
| '11120-01050-120000-00-00-0000-0-0000 | BBVA 0111326090/Ing. Propios | 20,985.28 | 32,234.33 |
| '11120-01060-010000-00-00-0000-0-0000 | Banorte 2567553/Teso 18-21 | 280,713.55 | 459,514.61 |
| '11120-01060-020000-00-00-0000-0-0000 | Banorte 2567571/Predial 18-21 | 1,215.30 | 109,262.47 |
| '11120-01060-030000-00-00-0000-0-0000 | Banorte 2567562/Sind 18-21 | 127,819.86 | 172,512.02 |
| '11120-01060-040000-00-00-0000-0-0000 | Banorte 2567529/Feria 2018 | 39,191.08 | 4,111.08 |
| '11120-01060-050000-00-00-0000-0-0000 | Banorte 1026159459/Participaciones 2019 | 1,437,980.03 | 0.00 |
| '11120-01060-060000-00-00-0000-0-0000 | Banorte 1043414726/Feria 2019 | 31,292.35 | 0.00 |
| '11120-02000-010304-00-00-0000-0-0000 | BTE 360505753/INFRA/18 | 56,542.03 | 15,860,320.18 |
| '11120-02000-010401-00-00-0000-0-0000 | Bnte 1026159477 / INFRA / 2019 | 6,502,432.55 | 0.00 |
| '11120-03000-010101-00-00-0000-0-0000 | Bnte0664716435/Fora11 | 92.20 | 92.20 |
| '11120-03000-010103-00-00-0000-0-0000 | Banorte/63107479-9/Fora2010 | 25,086.47 | 25,086.47 |
| '11120-03000-010202-00-00-0000-0-0000 | Bnte 850037559/Fora 2013 | 319,140.82 | 319,140.82 |
| '11120-03000-010301-00-00-0000-0-0000 | Bnte 273990226/Fora 15 | 570,078.79 | 568,462.88 |
| '11120-03000-010302-00-00-0000-0-0000 | Bnte 409598092/Fora 16 | -1,349.95 | -1,349.95 |
| '11120-03000-010303-00-00-0000-0-0000 | Bnte 443010990 Forta Fin Inv/16 | 138,703.17 | 138,394.14 |
| '11120-03000-010305-00-00-0000-0-0000 | BTE 360505744/FORTA/18 | 456,346.28 | 3,151,744.19 |

| | | | |
|---------------------------------------|--|------------|--------------|
| '11120-03000-010401-00-00-0000-0-0000 | Bnte 1026159468/Portal19 | 992,041.90 | 0.00 |
| '11120-03000-040101-00-00-0000-0-0000 | Bbva 150538779/Forta 2006 | 28,157.02 | 28,157.02 |
| '11120-04000-010101-00-00-0000-0-0000 | Bnte 0510740117/Habitat 2006 | 32,464.62 | 32,464.62 |
| '11120-04000-010102-00-00-0000-0-0000 | Bnte 541159396/Habitat 2010 | 143,312.49 | 142,993.23 |
| '11120-04000-010105-00-00-0000-0-0000 | Bnte 0848123495/Habitat 2012 (12-15) | 86,566.06 | 86,373.22 |
| '11120-04000-010106-00-00-0000-0-0000 | Bnte 0884001685/ Habitat 2013 | 51,807.11 | 51,691.69 |
| '11120-04000-010115-00-00-0000-0-0000 | Bnte 0265119321/Habitat 2015 | 50,769.29 | 50,656.18 |
| '11120-04000-010116-00-00-0000-0-0000 | Bbva 107065272/Vert.Habitat/16 | 17,540.75 | 17,538.96 |
| '11120-04000-010117-00-00-0000-0-0000 | Bbva 107065043/Aport. Mpal Habitat/16 | 6,176.60 | 6,176.05 |
| '11120-04000-010118-00-00-0000-0-0000 | Bnte 487890365/Vert. Habitat/18 | 27,045.00 | 35,368.12 |
| '11120-04000-010119-00-00-0000-0-0000 | Bnte 487890374 Aport Mpal Habitat/18 | 10,149.41 | 10,136.02 |
| '11120-04000-040100-00-00-0000-0-0000 | Bnte 0863136966/Ramo 20 2013 | 427.38 | 427.38 |
| '11120-04000-041500-00-00-0000-0-0000 | Bbva 0105604575/Fortalece/16 | -1,456.00 | -1,456.00 |
| '11120-04000-041600-00-00-0000-0-0000 | Bnte 443011045 Ramo 20/16 | 272.43 | 272.43 |
| '11120-04000-041700-00-00-0000-0-0000 | Bnte 309641726/Fortalece/17 | 102,427.31 | 102,199.12 |
| '11120-04000-050101-00-00-0000-0-0000 | Bnte 0698426627/Sege 2011 | 11,675.89 | 11,675.89 |
| '11120-04000-050103-00-00-0000-0-0000 | Bnte 886317344/Sege2013 | 4,351.24 | 4,351.24 |
| '11120-04000-050104-00-00-0000-0-0000 | Bnte 0245367478/Sege 2014 | 45,314.57 | 45,314.57 |
| '11120-04000-060101-00-00-0000-0-0000 | Serfin65502425210/Subsemun 2009 | 37,698.00 | 208,807.88 |
| '11120-04000-060201-00-00-0000-0-0000 | Bnte8363272508/Subsem | 5,133.94 | 5,133.94 |
| '11120-04000-060202-00-00-0000-0-0000 | Bnte836327496/Subsemun | 91,169.15 | 91,169.15 |
| '11120-04000-060205-00-00-0000-0-0000 | Bnte206701541/Remanentes Subsemun 13 | 314.46 | 314.46 |
| '11120-04000-060209-00-00-0000-0-0000 | Bnte 0265119143/Subsemun Federal 2015 | -1.14 | -1.14 |
| '11120-04000-060212-00-00-0000-0-0000 | BBVA 111485121/Fortaseg/18 Fed | -0.02 | 456,888.93 |
| '11120-04000-060213-00-00-0000-0-0000 | BBVA 111485164/Cop.Fortaseg/18 Mpal | 0.00 | 593,365.54 |
| '11120-04000-070101-00-00-0000-0-0000 | Bnte0680290195/Feis 2011 | 30,809.14 | 30,809.14 |
| '11120-04000-070103-00-00-0000-0-0000 | Bnte0290951215/Feis 2015 | 59,334.52 | 0.00 |
| '11120-04000-070104-00-00-0000-0-0000 | BBVA 111770799/FIES/17 | 7,562.53 | 851,654.80 |
| '11120-04000-080101-00-00-0000-0-0000 | Bnte884001667/Fafef 2013 | 2,064.66 | 2,064.66 |
| '11120-04000-080102-00-00-0000-0-0000 | Bnte886317492/Fafef Convenio 2013 | 84,218.09 | 84,030.47 |
| '11120-04000-090101-00-00-0000-0-0000 | Bnte0659647508/Viviendas 2010 | 154,572.00 | 154,262.37 |
| '11120-04000-090105-00-00-0000-0-0000 | Bnte 0426653185/Vivienda/16 Sedatu | 20,344.33 | 20,317.54 |
| '11120-04000-100101-00-00-0000-0-0000 | Bnte 641159529/ Rem T Extraord | 314,962.26 | 314,962.26 |
| '11120-04000-120101-00-00-0000-0-0000 | Bnte 620346388/Piso Firme | 63,179.86 | 63,179.86 |
| '11120-04000-140101-00-00-0000-0-0000 | Bnte0215884633/Fondo Cultural 14/Federal | 19,528.35 | 19,502.65 |
| '11120-04000-160101-00-00-0000-0-0000 | Bnte 222433093/ Conting Economicas 14 | 37,717.82 | 37,672.36 |
| '11120-04000-181400-00-00-0000-0-0000 | Bnte 233680192/Fur 2014 | 115.63 | 115.63 |
| '11120-04000-200040-00-00-0000-0-0000 | BBVA 112004038/Proy.Des.Reg.C/18 | 24,722.55 | 504,793.75 |
| '11120-04000-200200-00-00-0000-0-0000 | Bnte 309641753/Proy. Des. Regional/17 | 20,138.11 | 20,111.61 |
| '11120-04000-200300-00-00-0000-0-0000 | BBVA 111763873/Proy.Des.Reg.B/18 | 107,297.54 | 2,505,264.19 |

| | | | |
|--|--|----------------------|----------------------|
| '11120-04000-210100-00-0000-0-0000 | BBVA 0112103885/Prog. Proy.Cult/18 | 3,852.06 | 10,296.89 |
| '11120-04000-220100-00-0000-0-0000 | Bnte 1043414445/PROG FORT TRANSV PERS GEN 19 | 54.88 | 0.00 |
| '11120-04000-020102-01-00-0000-0-0000 | BNTE 870092118/PREP 2013 | 59,542.18 | 59,409.53 |
| '11120-04000-020102-03-00-0000-0-0000 | BNTE 222433020/PREP 2014 | 12,768.74 | 12,751.92 |
| '11120-04000-020102-05-00-0000-0-0000 | BNTE 426653297/VERT.ESP.PUB/16 | 5,667.49 | 5,667.49 |
| '11120-04000-020102-06-00-0000-0-0000 | BNTE 426653309/APORT VERT.ESP.PUB/16 | 5,501.45 | 5,501.45 |
| '11120-05000-010101-00-0000-0-0000 | Banorte/63831023-6 Bene Forta 2010 | 17,608.04 | 17,608.04 |
| '11120-05000-020104-00-0000-0-0000 | Bnte0215884790/Benef Forta 2014 | 17,395.53 | 17,372.61 |
| '11120-05000-020106-00-0000-0-0000 | Bnte 455122065 Benef. Forta/16 | 1,171.37 | 1,171.37 |
| '11120-05000-030201-00-0000-0-0000 | Serfin65502574720/Ben Infra09 | 17,866.08 | 17,866.08 |
| '11120-05000-040101-00-0000-0-0000 | Bnte650496392/Ben Habitat 2010 | 284,666.51 | 284,666.51 |
| Depósitos de Fondos de Terceros y otros | | | |
| '11160-01010-010000-00-0000-0-0000 | Nelida Ordaz Zermeño | 16,000.00 | 16,000.00 |
| '11160-01010-020000-00-0000-0-0000 | Ma. Luisa Gonzalez Mendez | 5,000.00 | 5,000.00 |
| '11160-01010-030000-00-0000-0-0000 | Comision Federal De Electricidad | 169,126.57 | 169,126.57 |
| '11160-01010-040000-00-0000-0-0000 | Sedarh/Conv Sria Finanzas | 29,280.00 | 29,280.00 |
| '11160-01010-060000-00-0000-0-0000 | Mafia Jose Guerrero Izar | 5,000.00 | 5,000.00 |
| Total efectivo y equivalentes | | 13,423,401.49 | 28,345,638.05 |

Bajo protesta de decir verdad declaramos que los Estados Financieros y sus notas, son razonablemente correctos y son responsabilidad del emisor.

M.V.Z. JOSÉ RAMÓN TORRES GARCÍA
PRESIDENTE MUNICIPAL
AUTORIZO

LIC. ULISSES LEDEZMA SALAZAR
SÍNDICO
Vo.Bo.

C.P. HORACIO BALDERAS ÁVALOS
TESORERO MUNICIPAL
ELABORÓ

C.P. ARTURO CASTRO ALTAMIRANO
CONTRALOR
REVISÓ



Notas a los Estados Financieros / Notas de Desglose
 Notas al Estado de Flujos de Efectivo
 Detalle de las adquisiciones de bienes muebles e inmuebles realizadas durante el ejercicio 2019

Municipio de Ríoverde, S.L.P.

Bienes Muebles

| Número de la cuenta contable | Nombre de la cuenta contable | Fecha de adquisición | Descripción de la adquisición | Costo total del bien mueble adquirido | Uso o destino | Importe pagado en el ejercicio |
|--------------------------------------|--|----------------------|--|---------------------------------------|---------------|--------------------------------|
| 12411-51110-111000-28-01-0000-E-1851 | IMTOS.R28.GOB.Muebles de Oficina y estantería | 12/04/2019 | COMPUTADORA ALL IN ONE HP 20-CZ13LA 19.5 PULGADAS INTEL CELERON 4 GB. 500 GB WINDOWS 10 HOME N/S: 8CC834 | 11,500.00 | OFICINAS | 11,500.00 |
| 12411-51110-111000-28-01-0000-E-1851 | IMTOS.R28.GOB.Muebles de Oficina y estantería | 12/04/2019 | COMPUTADORA PORTATIL HP 15-DA0001LA, INTEL CELERON 4 GB, 500 GB, 15.6 PULGADAS, WINDOWS 10 HOME. N/S: CND8434NN9 | 9,350.01 | OFICINAS | 9,350.01 |
| 12411-51110-251419-33-02-1701-E-2710 | PC Escritorio DELL 3470 CORE I5 (1) | 27/11/2019 | MARCA DELL MOD. 3470 CORE I5 N/S: 80R1BZ2 | 14,950.00 | OFICINAS | 14,950.00 |
| 12411-51110-251419-33-02-1702-E-2710 | PC Escritorio DELL 3470 CORE I5 (2) | 27/11/2019 | COMPUTADORA DE ESCRITORIO MARCA DELL MOD. 3470 CORE I5 N/S: 80S29Z2 | 14,950.00 | OFICINAS | 14,950.00 |
| 12413-51510-111000-28-02-0000-E-1851 | IMTOS.R28.SEC.Equipo de Cómputo y de tecnología | 10/06/2019 | IMPRESORA LASER MULTIFUNCIONAL SAMSUNG PROXPRESS M4072FD SL-M4072 N/S: CNB1L4232X | 9,200.01 | OFICINAS | 9,200.01 |
| 12413-51510-111000-28-02-0000-E-1851 | IMTOS.R28.SEC.Equipo de Cómputo y de tecnología | 09/09/2019 | COMPUTADORA ALL IN ONE LANIX X240. 23.8 PULGADAS PROCESADOR INTEL CELERON, 6 GB DE RAM, DISCO DURO 1 GB N/S:2556400796 | 11,200.00 | OFICINAS | 11,200.00 |
| 12413-51510-111000-28-02-0000-E-1851 | IMTOS.R28.SEC.Equipo de Cómputo y de tecnología | 09/09/2019 | COMPUTADORA HP 205 G3 AIO ALL IN ONE. 19.5 PULGADAS, DISCO DURO 500GB N/S: 8CC92456RM | 9,900.00 | OFICINAS | 9,900.00 |
| 12413-51510-111000-28-08-0000-E-1851 | IMTOS.R28.CONT.Equipo de Cómputo y de tecnología | 22/02/2019 | COMPUTADORA DE ESCRITORIO HP 280 G3, PROCESADOR INTEL CORE I3, DISCO DURO 1 TB DVD+RW RED DE 10/100/100 MBPS. CON N/S: 8CG841D52Y, MONITOR HP N246V DE 23.8" CON N/S: ICR84212CR | 17,800.00 | OFICINAS | 17,800.00 |
| 12413-51510-111000-28-11-0000-E-1851 | IMTOS.R28.REG.CIV.Equipo de Cómputo y de tec | 31/12/2019 | EQUIPO DE COMPUTO HP AIO 20-C213LA, INTEL CELERON, 4 GB, DDR, 500 GB, DVD+RW, WINDOWS 10 HOME N/S:8CC9304GN0 | 10,500.00 | OFICINAS | 10,500.00 |
| 12413-51510-111000-28-13-0000-E-1851 | IMTOS.R28.DES.SOC.Equipo de Cómputo y de tec | 19/03/2019 | ANTENA SECTORIAL PARA RADIO ESTACIONES BASE AIRMAX DE 90 GRADOS DE COBERTURA HORIZONTAL | 6,000.00 | OFICINAS | 6,000.00 |
| 12413-51510-111000-28-14-0000-E-1851 | IMTOS.R28.CUL.Equipo de Cómputo y de tecnología | 17/07/2019 | LAPTOP HP 15-DA0001LA, PROCESADOR CELERON N4000, DISCO DURO DE 500 GB, MEMORIA RAM 4 GB. MONIOR LED DE 15.6" N/S: CND907238N | 9,350.01 | OFICINAS | 9,350.01 |
| 12413-51510-111000-28-17-0000-E-1851 | IMTOS.R28. OBR.PUB.Equipo de cómputo y tecnol | 27/03/2019 | IPAD MINI 4 PANTALLA DE 7.9" | 11,368.00 | OFICINAS | 11,368.00 |
| 12413-51510-111000-28-21-0000-E-1851 | IMTOS.R28.SEG.PUB.Equipo de Cómputo y tecnol | 19/03/2019 | IMPRESORA HP M402N, 600 DPI LASER, 40 PPM, 80000 POR MES CON NUMERO DE SERIE: P8BHM24168 | 6,000.00 | OFICINAS | 6,000.00 |

| | | | | | |
|--------------------------------------|--|------------|-----------|----------|-----------|
| 12413-51510-111000-28-21-0000-E-1851 | IMTOS R28 SEG.PUB.Equipo de Computo y tecnol | 08/10/2019 | 14,500.00 | OFICINAS | 14,500.00 |
| | KIT DE ALARMA RESIDENCIAL CON SENSOR DE MOVIMIENTO Y CONTACTOS MAGNETIC OS INCLUYE SIRENA, BATERIA Y TRANSFORMADOR QUE INCLUYE: 1 PANEL DE CONTROL VISTA8BLA, UN TECLADO 6162RF, 1 GABINETE, 2 TAMPER 55072, UN SENSOR DE MOVIMIENTO SWANQU AD, 3 CONTACTOS MAGNETICOS SF3031, 1 SIRENA DE 30W, 1 GABINETE PARA SIRENA, 1 TRANSFORMADOR DE 16.5V, 1 ESTROBO, CABLE BATAO | | | | 14,500.00 |
| 12413-51510-111000-28-21-0000-E-1851 | IMTOS.R28.SEG.PUB.Equipo de Computo y tecnol | 28/10/2019 | 29,500.01 | OFICINAS | 29,500.01 |
| | SERVIDOR MARCA DELL R220 POWEREDGE, INTEL XENON E3-1220V3 3.10 GHZ, 8 GB DDR3, 4TB DE DISCO DURO, 1TB DE DISCO PARA SISTEMA OPERATIVO 3.5", 1U PARA RACK LICENCIA DE SISTEMA OPERATIVO WINDOWS SERVER 2012 | | | | 29,500.01 |
| 12413-51510-111000-28-21-0000-E-1851 | IMTOS.R28.SEG.PUB.Equipo de Computo y tecnol | 14/11/2019 | 13,100.00 | OFICINAS | 13,100.00 |
| | ETHERNET SWITCH 24 PUERTOS CONMUTADOR LP-PBX GS 8 HASTA 800 EXTENSIONES GRANDSTREAM UCM-5208 | | | | 13,100.00 |
| 12413-51510-111000-28-21-0000-E-1851 | IMTOS.R28.SEG.PUB.Equipo de Computo y tecnol | 14/11/2019 | 36,880.00 | OFICINAS | 36,880.00 |
| | KIT DE DOS ANTENAS POWERBEAM 500 AC 450 MPS. | | | | 36,880.00 |
| 12413-51510-111000-28-30-0000-E-1851 | IMTOS.R28.COM.SOC.Equipo de Computo y tecnol | 25/10/2019 | 12,000.00 | OFICINAS | 12,000.00 |
| | COMPUTADORA ARMADA: PROCESADOR CORE I5 OCTAVA GENERACION, MEMORIA RAM DE 8 GB, TARJETA DE VIDEO DE 2 GB DE MEMORIA, DISCO DURO DE 2TB DE CAPACIDAD, DISCO SOLIDO DE 128 GB, N/S: 176095243795, MONITOR LCD DE 21.5 PULGADAS CON N/S: AQCIBIA 00912L, TECLADO Y MOUSE. | | | | 12,000.00 |
| 12413-51510-111000-28-34-0000-E-1851 | IMTOS.R28.PROT.CIV.Equipo de Computo y tec | 13/09/2019 | 21,200.00 | OFICINAS | 21,200.00 |
| | LAPTOP MARCA DELL INSPIRON I4 3000, LCD DE 14.0, CORE I5-720 DU, DISCO DURO 1 TB MEMORIA RAM 8GB, SERVICE TAG 543C3P2 | | | | 21,200.00 |
| 12413-51510-111000-28-37-0000-E-1851 | IMTOS.R28.SAL.Equipo de Computo y de tecnologia | 17/07/2019 | 16,500.00 | OFICINAS | 16,500.00 |
| | PROJECTOR EPSON 339 | | | | 16,500.00 |
| 12413-51510-111000-28-37-0000-E-1851 | IMTOS.R28.SAL.Equipo de Computo y de tecnologia | 11/04/2019 | 8,300.00 | OFICINAS | 8,300.00 |
| | LAPTOP DELL VOSTRO I4 3000 CORE I3 | | | | 8,300.00 |
| 2413-51510-111000-28-41-0000-E-1851 | IMTOS.R28.INST.MUJ.Equipo de computo y tecnol | 11/04/2019 | 13,950.00 | OFICINAS | 13,950.00 |
| | LAPTOP ASUS A507MA-BR070T INTEL CELERON 4 GB, 500 GB, 15.6" WINDOWS 10 HOME N/S: JAN0CV06T598420 | | | | 13,950.00 |
| 2413-51510-111000-28-41-0000-E-1851 | IMTOS.R28.INST.MUJ.Equipo de computo y tecnol | 10/06/2019 | 10,500.00 | OFICINAS | 10,500.00 |
| | EQUIPO DE COMPUTO CORE I5 CPU CAJA NEGRA N/S: 2350992060537 MONITOR MARCA HP N/S: 1CB84112CS | | | | 10,500.00 |
| 12413-51510-251419-33-02-1701-E-2710 | F19.R33.FORTA.GTOSIND.Eq Computo y Tec Inf | 16/08/2019 | 9,990.00 | OFICINAS | 9,990.00 |
| | IMPRESORA MULTIFUNCIONAL BROTHER MFC16530DW N/S: U64365C9F116780 | | | | 9,990.00 |
| 12413-51510-251419-33-02-1702-E-2710 | Impresora Multifuncional Brother F5925 | 13/06/2019 | 13,300.00 | OFICINAS | 13,300.00 |
| | EQUIPO CAJA NEGRA PROCESADOR CELERON, MEMORIA RAM 4GB, DISCO DURO 2TB, TARJETA MADRE, GABINETE, QUEMADOR, DVD, MONITOR HP 18.5" KIT 3 EN 1 (TECLADO, MOUSE Y BOCINAS) REGULADOR | | | | 13,300.00 |
| 12413-51510-251419-33-02-1801-E-2710 | Equipo Caja Negra Procesador Celeron Mem Ram | 27/11/2019 | 6,150.00 | OFICINAS | 6,150.00 |
| | IMPRESORA HP M4524w CON NUMERO DE SERIE VNB3D36870 | | | | 6,150.00 |
| 12413-51510-251419-33-02-1801-E-2710 | Equipo Caja Negra Procesador Celeron Mem Ram | 14/10/2019 | 8,950.00 | OFICINAS | 8,950.00 |
| | IMPRESORA HP M4524w CON NUMERO DE SERIE VNB3D36870 | | | | 8,950.00 |
| 12413-51510-251419-33-02-1802-E-2710 | Impresora HP M4524w/SN: VNB3D36870 | 14/10/2019 | 7,950.00 | OFICINAS | 7,950.00 |

| | | | | | | |
|--------------------------------------|---|------------|---|------------|----------|------------|
| 12413-51510-251419-33-02-1803-E-2710 | Ipad APPLE Ipad mini 4 A8 | 29/10/2019 | LAPTOP MARCA DELL INSPIRON 14 3000, LCD DE 14.0, CORE I5-720 OU, DISCO DURO 1 TB MEMORIA RAM 8GB, SERVICE TAG 543C3P2 | 16,500.00 | OFICINAS | 16,500.00 |
| 12413-51510-251419-33-02-1804-E-2710 | Laptop DELL Inspiron 15 SN:BL02HTZ | 27/11/2019 | PROCESADOR INTEL CORE I7, MEMORIA RAM 8GB, PANTALLA DE 15.6 PULGADAS, WINDOWS 10 HOME, DISCO DURO DE 2000 GB N/S; BL02HTZ | 21,700.00 | OFICINAS | 21,700.00 |
| 12419-51910-251319-33-03-1701-E-1851 | 109 R33,INFRA GTOS,IND,Ofcos mobiliarios y eq adm | 05/03/2019 | SEIS CAMARAS TIPO DOMO ANTIWANDALICA, 30 MTS IR INTELIGENTE, dWR, IP67, IK10, HIK-CONN | 69,900.00 | OFICINAS | 69,900.00 |
| 12423-52310-111000-28-21-0000-E-1851 | IMTOS R28 SEG.PUB.Camaras Fotograficas y de video | 08/05/2019 | CAMARA IP BALA 4MP, 2.7-13.5MM MOTORIZADO IR 50M POE | 15,600.00 | OFICINAS | 15,600.00 |
| 12423-52310-111000-28-21-0000-E-1851 | IMTOS R28 SEG.PUB.Camaras Fotograficas y de video | 31/07/2019 | CAMARA IP BALA 4MP, 2.7-13.5MM MOTORIZADO IR 50M POE | 9,280.00 | OFICINAS | 9,280.00 |
| 12423-52310-111000-28-21-0000-E-1851 | IMTOS R28 SEG.PUB.Camaras Fotograficas y de video | 31/07/2019 | CAMARA IP BALA 4MP, 2.7-13.5MM MOTORIZADO IR 50M POE | 9,280.00 | OFICINAS | 9,280.00 |
| 12423-52310-111000-28-21-0000-E-1851 | IMTOS R28 SEG.PUB.Camaras Fotograficas y de video | 31/07/2019 | CAMARA IP BALA 4MP, 2.7-13.5MM MOTORIZADO IR 50M POE | 9,280.00 | OFICINAS | 9,280.00 |
| 12413-51510-111000-28-21-0000-E-1851 | IMTOS R28 SEG.PUB.Camaras Fotograficas y de video | 25/10/2019 | CAMARA IP BALA 2MP 2.7-13.5 MM MOTORIZADO IP67 IR 60 M | 8,000.00 | OFICINAS | 8,000.00 |
| 12413-51510-111000-28-21-0000-E-1851 | IMTOS R28 SEG.PUB.Camaras Fotograficas y de video | 25/10/2019 | CAMARA IP BALA 2MP 2.7-13.5 MM MOTORIZADO IP67 IR 60 M | 8,000.00 | OFICINAS | 8,000.00 |
| 12413-51510-111000-28-21-0000-E-1851 | IMTOS R28 SEG.PUB.Camaras Fotograficas y de video | 25/10/2019 | CAMARA IP BALA 2MP 2.7-13.5 MM MOTORIZADO IP67 IR 60 M | 8,000.00 | OFICINAS | 8,000.00 |
| 12413-51510-111000-28-21-0000-E-1851 | IMTOS R28 SEG.PUB.Camaras Fotograficas y de video | 25/10/2019 | CAMARA IP PTZ 2MP 4.8-150 MM 30X IP67 IK 10 24 VCA/POE+WDR, DISTANCIA 150 MTS. | 22,000.00 | OFICINAS | 22,000.00 |
| 12423-52310-251419-33-02-1701-E-2710 | Camara RX100 VII / Glos Indirectos | 12/12/2019 | CAMARA RX100 VII SONY | 35,999.00 | OFICINAS | 35,999.00 |
| 12431-53110-111000-28-37-0000-E-1851 | IMTOS R28 SAL.Equipo Médico y de Laboratorio | 20/05/2019 | RAYOS X PORTATIL | 19,850.00 | OFICINAS | 19,850.00 |
| 12431-53110-111000-28-37-0000-E-1851 | IMTOS R28 SAL.Equipo Médico y de Laboratorio | 20/05/2019 | AUTOCLAVE LORMA 12 LITROS | 11,950.00 | OFICINAS | 11,950.00 |
| 12431-53110-111000-28-37-0000-E-1851 | IMTOS R28 SAL.Equipo Médico y de Laboratorio | 20/05/2019 | PAQUETE SILLON MOVIL REMAC-DENT | 23,900.00 | OFICINAS | 23,900.00 |
| 12441-54110-111000-28-02-0000-E-1851 | Toyota Hilux 2019/Secretaria | 03/06/2019 | VEHICULO TOYOTA HILUX DOBLE CABINA MODELO 2019 COLOR BLANCO N/S: MR0EX8DD7K0185312 CON PLACA DE CIRCULACION TF-9753-F | 385,600.00 | OFICINAS | 385,600.00 |
| 12441-54110-111000-28-07-0000-E-1851 | Nissan Versa Drive 2019/Personal | 06/06/2019 | VEHICULO NISSAN VERSA LINEA DRIVE MT MODELO 2019 COLOR BLANCO N/S:3N1C1N7AD3K442374 CON PLACA DE CIRCULACION VBB-301-A | 190,600.00 | OFICINAS | 190,600.00 |
| 12441-54110-111000-28-22-0000-E-1851 | Toyota Hilux 2019/Des. Urbano | 03/06/2019 | VEHICULO TOYOTA HILUX DOBLE CABINA MODELO 2019 COLOR BLANCO N/S: MR0EX8DD7K0185116 CON PLACA DE CIRCULACION TF-9760-F | 349,500.00 | OFICINAS | 349,500.00 |
| 12441-54110-111000-28-30-0000-E-1851 | Toyota Hilux 2019/Com. Social | 03/06/2019 | CABINA MODELO 2019 COLOR BLANCO N/S: MR0EX8DD9K0254819 CON PLACA DE CIRCULACION TF-9761-F | 349,500.00 | OFICINAS | 349,500.00 |
| 12441-54110-251419-33-02-1501-E-2710 | Camioneta Toyota Hilux Doble Cab (27383) 2019 | 11/10/2019 | TOYOTA HILUX DOBLE CABINA COLOR AZUL N/S:MR0EX8DD6K0265202 MOTOR N/S:2TR-AS84580 EQUIPADA COMO PATRULLA | 498,000.00 | OFICINAS | 498,000.00 |

| | | | | | | |
|--------------------------------------|--|------------|--|------------|----------|------------|
| 12441-54110-251419-33-02-1502-E-2710 | Camioneta Toyota Hilux Doble Cab (27382) 2019 | 11/10/2019 | TOYOTA HILUX DOBLE CABINA COLOR AZUL N/S:MR0EX8DDK0186C88 MOTOR N/S:2TR-A597230 EQUIPADA COMO PATRULLA | 498,000.00 | OFICINAS | 498,000.00 |
| 12441-54110-251419-33-02-1503-E-2710 | Camioneta Toyota Hilux Doble Cab (27379) 2019 | 11/10/2019 | TOYOTA HILUX DOBLE CABINA COLOR AZUL N/S:MR0EX8DDK0185350 MOTOR N/S:2TR-A584700 EQUIPADA COMO PATRULLA | 498,000.00 | OFICINAS | 498,000.00 |
| 12441-54110-251419-33-02-1701-E-2710 | Camioneta Toyota Hilux Doble Cab (27012) 2019 | 19/09/2019 | CAMIONETA TOYOTA HILUX COLOR BLANCO MOD. 2019. NUMERO DE SERIE MR0EX8DD09K0185702 PLACA: TT-9937-F | 423,200.00 | OFICINAS | 423,200.00 |
| 12441-54110-251419-33-02-1702-E-2710 | Camioneta Toyota Hilux Doble Cab (27010) 2019 | 19/09/2019 | CAMIONETA TOYOTA HILUX 2 PUERTAS COLOR BLANCO MOD. 2019. NUMERO DE SERIE MR0EX8C4K1407234 PLACA: TF-9941-F | 327,000.00 | OFICINAS | 327,000.00 |
| 12441-54110-251419-33-02-1703-E-2710 | Camioneta Toyota Hilux Doble Cab (27011) 2019 | 19/09/2019 | CAMIONETA TOYOTA HILUX COLOR BLANCO MOD. 2019. NUMERO DE SERIE MR0EX8DDK0185586 PLACA: TF-9939-F | 385,600.00 | OFICINAS | 385,600.00 |
| 12442-54210-111000-28-20-0000-E-1851 | MTOS.R28.LIM. Carrocerías y Remolques | 16/03/2019 | CAJA COMPACTADORA DE BASURA DE 20 YDS MARCA LEACH 2008 INSTALADA EN LA UNIDAD 03 | 360,296.00 | TALLER | 360,296.00 |
| 12449-54910-111000-28-34-0000-E-1851 | MTOS R28 PROT.CIV.Otros equipos de transporte | 18/06/2019 | 1000 MODELO 2019 COLOR PIRSUIT CAMO POLARIS/BLACK N/S: 4XARS995K3897554 | 379,900.00 | OFICINAS | 379,900.00 |
| 12461-56110-000000-00-00-0000-0-0000 | Maquinaria y equipo agropecuario | 08/05/2019 | MOCHILA ASPERSORA COLAPSABLE INDIAN | 6,500.00 | TALLER | 6,500.00 |
| 12461-56110-000000-00-00-0000-0-0000 | Maquinaria y equipo agropecuario | 08/05/2019 | MOCHILA ASPERSORA COLAPSABLE INDIAN | 6,500.00 | TALLER | 6,500.00 |
| 12461-56110-000000-00-00-0000-0-0000 | Maquinaria y equipo agropecuario | 08/05/2019 | MOCHILA ASPERSORA COLAPSABLE INDIAN | 6,500.00 | TALLER | 6,500.00 |
| 12464-56410-151600-28-07-0000-E-1851 | IESPS.R28.PERS.Sistemas de aire acondicionado | 09/09/2019 | AIRE ACONDICIONADO MINISPLIT 1800BTUS 220V | 12,180.00 | OFICINAS | 12,180.00 |
| 12464-56410-151600-28-11-0000-E-1851 | IESPS.R28.REG.CIV.Sistemas de aire acondicionado | 13/06/2019 | AIRE ACONDICIONADO MINISPLIT DE 2 TONELADAS MARCA CARRIER | 13,500.00 | OFICINAS | 13,500.00 |
| 12464-56410-151600-28-14-0000-E-1851 | IESPS.R28.CUL.Sistemas de aire acondicionado | 27/06/2019 | AIRE ACONDICIONADO MINISPLIT DE 2 TONELADAS MARCA CARRIER | 13,500.00 | OFICINAS | 13,500.00 |
| 12464-56410-151600-28-26-0000-E-1851 | IESPS.R28.SIND.Sistemas de aire acondicionado | 23/10/2019 | MINISPLIT 1 TONELADA | 8,700.00 | OFICINAS | 8,700.00 |
| 12464-56410-151600-28-33-0000-E-1851 | IESPS.R28.SERV.MPAL.Sistemas de aire acondicionado | 23/10/2019 | AIRE ACONDICIONADO MINISPLIT MARCA TRANE DE 1 TON. MODELO 410 S/F | 9,001.60 | OFICINAS | 9,001.60 |
| 12467-56710-151600-28-05-0000-E-1851 | IESPS.R28.RAS.Herramientas y Maquinas-Herrami | 31/07/2019 | INSENSIBILIZADOR ELECTRICO DE CERDOS | 25,408.64 | RASTRO | 25,408.64 |
| 12467-56710-151600-28-05-0000-E-1851 | IESPS.R28.RAS.Herramientas y Maquinas-Herrami | 31/12/2019 | DEPILADORA PARA CERDOS | 307,400.00 | RASTRO | 307,400.00 |
| 12467-56710-151600-28-19-0000-E-1851 | IESPS.R28.PLA.Herramientas y Maquinas-Herrami | 29/03/2019 | DESBROZADORA A GASOLINA FS 560 STHL | 27,669.71 | RASTRO | 27,669.71 |
| 12467-56710-151600-28-21-0000-E-1851 | IESPS.R28.SEG.PUB.Herramientas y Maquinas-Herrami | 23/04/2019 | BOMBA SUMERGIBLE | 6,844.00 | DSPM | 6,844.00 |
| 12467-56710-151600-28-21-0000-E-1851 | IESPS.R28.SEG.PUB.Herramientas y Maquinas-Herrami | 23/10/2019 | BOMBA SUMERGIBLE DE 1 HP DE ACERO INOXIDABLE DE 127V MARCA CORUNDFOS. DESCARGA DE 1/4" | 13,431.64 | DSPM | 13,431.64 |
| 12467-56710-151600-28-29-0000-E-1851 | IESPS.R28.ALM.Herramientas y Maquinas-Herrami | 11/04/2019 | SOLDADORA TIPO GENERADOR MARCA MUNDIAL R 225 ESTACION TOTAL NPL322 + 5 MARCA | 96,000.00 | TALLER | 96,000.00 |
| 12467-56710-251319-33-03-1702-E-1851 | Estacion Total/Des. Social | 30/12/2019 | NIKON INCLUYE ESTUCHE, CORREA, 2 BATERIAS, CARGADOR, AC ADAPTADOR CON JUEGO DE CLAVIAS, TAPA DE OBJETIVOS, GANCHOS, MANUAL CD N/S: D311077 | 74,891.92 | TALLER | 74,891.92 |
| 12467-56710-251319-33-03-1702-E-1851 | Nivel Laser/Des. Social | 30/12/2019 | NIVEL LASER LL100N | 6,612.00 | TALLER | 6,612.00 |

| | | | | | | |
|---------------------------------------|--|------------|---|-----------|----------|-----------|
| 12467-56710-251419-33-02-1801-E-2710 | Telemetro Laser | 27/11/2019 | TELEMETRO LASER | 10.193.40 | TALLER | 10.193.40 |
| 112541-59710-111000-28-30-0000-E-1851 | COM. SOC. Licencias Informaticas e Intellectuales | 08/02/2019 | DOS LICENCIAS CORELDRAW GRAPHICS SUITE 2018 SINGLE USER BUSINESS LICENSE (LICENCIA PERPETUA) | 24.162.34 | OFICINAS | 24.162.34 |
| 12471-52110-111000-28-13-0000-E-1851 | IMITOS R28.DIES.SOC.Equipos y aparatos audiovisuales | 22/02/2019 | BAFLE PRO BLUETOOTH 1.5 Y 5D | 2.790.00 | OFICINAS | 2.790.00 |

Bienes Inmuebles

| Número de la cuenta contable | Nombre de la cuenta contable | Fecha de adquisición | Descripción del inmueble adquirido | Costo total del bien inmueble adquirido | Ubicación del bien | Importe pagado en el ejercicio |
|------------------------------|------------------------------|----------------------|------------------------------------|---|--------------------|--------------------------------|
| No Aplica | No Aplica | No Aplica | No Aplica | No Aplica | No Aplica | No Aplica |

Bajo protesta de decir verdad declaramos que los Estados Financieros y sus notas, son razonablemente correctos y son responsabilidad del emisor

M.V.Z. JOSE RAMÓN TORRES GARCÍA
PRESIDENTE MUNICIPAL
AUTORIZADO

G.P. HORACIO BALBUENA ÁVALOS
TESORERO MUNICIPAL
ELABORÓ

LIC. BLANCA LÓPEZ BALAZAR
AUDITORA
Yc.Ba.

G.P. ARTURO CASTRO AL TAMIRANO
CONTADOR
REVISÓ



Notas a los Estados Financieros / Notas de Desglose
Notas al Estado de Flujos de Efectivo

00000094

Conciliación de los Flujos de Efectivo Netos de las Actividades de Operación y la cuenta de Ahorro/Desahorro
antes de Rubros Extraordinarios

Municipio de Rioverde, S.L.P.

| | 2019 | 2018 |
|--|------|------|
| Ahorro/Desahorro antes de rubros Extraordinarios | X | X |
| Movimientos de partidas (o rubros) que no afectan al efectivo. | NA | NA |
| Depreciación | NA | NA |
| Amortización | NA | NA |
| Incrementos en las provisiones | NA | NA |
| Incremento en inversiones producido por revaluación | NA | NA |
| Ganancia/pérdida en venta de propiedad, planta y equipo | NA | NA |
| Incremento en cuentas por cobrar | NA | NA |
| Partidas extraordinarias | NA | NA |

Bajo protesta de decir verdad declaramos que los Estados Financieros y sus notas, son razonablemente correctos y son responsabilidad del emisor.

M.V.Z. JOSÉ RAMÓN TORRES GARCÍA
PRESIDENTE MUNICIPAL
AUTORIZÓ

LIC. ULISSES LEDEZMA SALAZAR
SÍNDICO
Vo.Bo.

C.P. HORACIO BALDERAS ÁVALOS
TESORERO MUNICIPAL
ELABORÓ

C.P. ARTURO CASTRO ALTAMIRANO
CONTRALOR
REVISÓ



Notas a los Estados Financieros / Notas de Desglose
Conciliación entre los ingresos presupuestarios y contables
Correspondiente del 01 de Enero al 31 de Diciembre de 2019
(Cifras en pesos) 00000095

Municipio de Rioverde S.L.P.

| 1. Ingresos Presupuestarios | | 330,467,672.60 |
|--|--|-----------------------|
| 2. Más ingresos contables no presupuestarios | | |
| Incremento por variación de inventarios | | 0.00 |
| Disminución del exceso de estimaciones por pérdida o deterioro u obsolescencia | | |
| Disminución del exceso de provisiones | | |
| Otros ingresos y beneficios varios | | |
| Otros ingresos contables no presupuestarios | | |
| 3. Menos ingresos presupuestarios no contables | | |
| Productos de capital | | 0.00 |
| Aprovechamientos capital | | |
| Ingresos derivados de financiamientos | | |
| Otros Ingresos presupuestarios no contables | | |
| 4. Ingresos Contables (4 = 1 + 2 - 3) | | 330,467,672.60 |

Bajo protesta de decir verdad declaramos que los Estados Financieros y sus notas, son razonablemente correctos y son responsabilidad del emisor.

M.V.Z. JOSÉ RAMÓN TORRES GARCÍA
PRESIDENTE MUNICIPAL
AUTORIZÓ

LIC. ULISSES LEDEZMA SALAZAR
SÍNDICO
Vo.Bo.

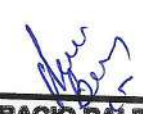
C.P. HORACIO BALDERAS ÁVALOS
TESORERO MUNICIPAL
ELABORÓ

C.P. ARTURO CASTRO ALTAMIRANO
CONTRALOR
REVISÓ

Precisiones al formato de conciliación de ingresos:

- a) Ingresos presupuestarios. Importe total de los ingresos devengados en el estado analítico de ingresos (presupuestario).

- b) **Ingresos contables no presupuestarios.** Representa el importe total de los ingresos contables que no tienen efectos presupuestarios.
- c) **Ingresos presupuestarios no contables.** Representa el importe total de los ingresos presupuestarios que no tienen efectos en los ingresos contables.
- d) **Ingresos contables.** Importe total de los ingresos reflejados en el estado de actividades.

00000096



Notas a los Estados Financieros / Notas de Desglose
Conciliación entre los Egresos Presupuestarios y los Gastos Contables
Correspondiente del 01 de Enero al 31 de Diciembre de 2019
(Cifras en pesos)

00000097

Municipio de Rioverde S.L.P.

| | | |
|---|----------------|-----------------------|
| 1. Total de egresos (presupuestarios) | | 330,467,672.60 |
| 2. Menos egresos presupuestarios no contables | | 117,327,980.38 |
| Mobiliario y equipo de administración | 472,938.04 | |
| Mobiliario y equipo educacional y recreativo | 146,509.00 | |
| Equipo e instrumental médico y de laboratorio | 55,700.00 | |
| Vehículos y equipo de transporte | 4,645,196.00 | |
| Equipo de defensa y seguridad | 0.00 | |
| Maquinaria, otros equipos y herramientas | 644,832.91 | |
| Activos biológicos | 0.00 | |
| Bienes inmuebles | 0.00 | |
| Activos intangibles | 24,162.34 | |
| Obra pública en bienes propios y de Dominio Público | 111,338,642.09 | |
| Acciones y participaciones de capital | | |
| Compra de títulos y valores | | |
| Inversiones en fideicomisos, mandatos y otros análogos | | |
| Provisiones para contingencias y otras erogaciones especiales | | |
| Amortización de la deuda pública | | |
| Adeudos de ejercicios fiscales anteriores (ADEFAS) | | |
| Otros Egresos Presupuestales No Contables | | |
| 3. Más gastos contables no presupuestales | | 0.00 |
| Estimaciones, depreciaciones, deterioros, obsolescencia y amortizaciones | | |
| Provisiones | | |
| Disminución de inventarios | | |
| Aumento por insuficiencia de estimaciones por pérdida o deterioro u obsolescencia | | |
| Aumento por insuficiencia de provisiones | | |
| Otros Gastos | | |
| Otros Gastos Contables No Presupuestales | | |
| 4. Total de Gasto Contable (4 = 1 - 2 + 3) | | 213,139,692.22 |

Bajo protesta de decir verdad declaramos que los Estados Financieros y sus notas, son razonablemente correctos y son responsabilidad del emisor.

M.V.Z. JOSÉ RAMÓN TORRES GARCÍA
PRESIDENTE MUNICIPAL
AUTORIZO

LIC. ULISSES LEZAMA SALAZAR
SÍNDICO
Vo.Bo.

C.P. HORACIO BALDERAS ÁVALOS
TESORERO MUNICIPAL
ELABORO

C.P. ARTURO CASTRO ALTAMIRANO
CONTRALOR
REVISÓ

Precisiones al formato de conciliación de egresos – gastos

- | | |
|----|--|
| a) | Egresos presupuestarios. Importe total de los egresos devengados en el estado analítico de egresos (presupuestario). |
| b) | Gastos contables no presupuestarios. Representa el importe total de los gastos contables que no tienen efectos presupuestarios. |
| c) | Egresos presupuestarios no contables. Representa el importe total de los egresos presupuestarios que no tienen efectos en los gastos contables. |
| d) | Gastos contables. Importe total de los gastos reflejados en el estado de actividades. |



Notas a los Estados Financieros
Notas de Memoria (Cuentas de Orden)

Municipio de Rioverde, S.L.P.

00000098

Las cuentas de orden se utilizan para registrar movimientos de valores que no afecten o modifiquen el balance del ente contable, sin embargo, su incorporación en libros es necesaria con fines de recordatorio contable, de control y en general sobre los aspectos administrativos, o bien para consignar sus derechos o responsabilidades contingentes que puedan o no presentarse en el futuro.

Las cuentas que se manejan para efectos de este documento son las siguientes:

A) Contables:

Valores Los valores en custodia de instrumentos prestados a formadores de mercado e instrumentos de crédito recibidos en garantía de los formadores de mercado u otros.

Emisión de obligaciones Por tipo de emisión de instrumento: monto, tasa y vencimiento.

Avales y garantías No obstante, las cuentas de Avales y Garantías y la de Juicios que se encuentran clasificadas como cuentas de orden se pueden reconocer como pasivos contingentes dada la naturaleza de las operaciones que realizan los entes públicos.

Juicios Como ejemplos de juicios se tienen de forma enunciativa y no limitativa: civiles, penales, fiscales, agrarios, administrativos, ambientales, laborales, mercantiles y procedimientos arbitrales.

Contratos para Inversión Los contratos firmados de construcciones por tipo de contrato.

**Mediante Proyectos para
Prestación de Servicios (PPS) y
similares**

Cuentas por cobrar a cargo de: El monto de las cuentas por cobrar (rezago) a cargo de los usuarios, por los servicios que les prestó el organismo de agua potable, o bien, **usuarios de los servicios de agua** por el impuesto predial pendiente de pagar a cargo de los contribuyentes. Deberán señalar que gestiones de cobro se implementaron para la **/ contribuyentes del impuesto** recuperación de los saldos pendientes, **predial**

| Saldo al 31 enero 20XX | Monto por cobrar del ejercicio | Monto recaudado durante el ejercicio | Saldo al 31 de diciembre de 20XX |
|------------------------|--------------------------------|--------------------------------------|----------------------------------|
| \$ - | \$ - | \$ - | \$ - |

Nota: Se deberá anexar en medio magnético, en formato de excel, el padrón de usuarios o contribuyentes con adeudo, el cual deberá señalar por lo menos: clave o número de control, nombre, ubicación o domicilio, clasificación (doméstico, comercial, etc.), periodo de adeudo y/o antigüedad, y monto del adeudo, compuesto por el importe de los impuestos o derechos, actualización, multas, recargos, otros cargos, y el total.

Bienes donados con motivo de nuevos desarrollos habitacionales El listado de los derechos, bienes y/o infraestructura que donaron / cedieron los fraccionadores, en proceso de formalizarse a favor del ente

| Descripción | Nombre o denominación del donante | Documento fuente* | Monto | Estatus |
|-------------|-----------------------------------|-------------------|-------|---------|
| | | | | |

*Carta de factibilidad o convenio firmado con el fraccionador.

Bienes concesionados o en comodato

Se informará, de manera agrupada, en las notas a los Estados Financieros las cuentas de orden contables y cuentas de orden presupuestario.

B) Presupuestales:

NOTAS DE MEMORIA

| Cuenta | Nombre de la Cuenta | Saldo Inicial | Saldo Final | Flujo |
|---------------------------|------------------------------------|----------------|----------------|-------|
| 8110-00-0000-00-0000-0000 | LEY DE INGRESOS ESTIMADA | 300,343,002.00 | 300,343,002.00 | |
| 8120-00-0000-00-0000-0000 | LEY DE INGRESOS POR EJECUTAR | 300,343,002.00 | 300,343,002.00 | |
| 8130-00-0000-00-0000-0000 | LEY DE INGRESOS MODIFICADA | 330,467,672.60 | 330,467,672.60 | |
| 8140-00-0000-00-0000-0000 | LEY DE INGRESOS DEVENGADA | 330,467,672.60 | 330,467,672.60 | |
| 8150-00-0000-00-0000-0000 | LEY DE INGRESOS RECAUDADA | 330,467,672.60 | 330,467,672.60 | |
| 8210-00-0000-00-0000-0000 | PRESUPUESTO DE EGRESOS APROBADO | 273,231,399.00 | 273,231,399.00 | |
| 8220-00-0000-00-0000-0000 | PRESUPUESTO DE EGRESOS POR EJERCER | 273,231,399.00 | 273,231,399.00 | |
| 8230-00-0000-00-0000-0000 | PRESUPUESTO DE EGRESOS MODIFICADO | 330,467,672.60 | 330,467,672.60 | |
| 8240-00-0000-00-0000-0000 | PRESUPUESTO COMPROMETIDO | 330,467,672.60 | 330,467,672.60 | |

| | | | |
|---------------------------|---------------------------------|------------------|------------------|
| 8250-00-0000-00-0000-0000 | PRESUPUESTO DEVENGADO | 330,467,672.60 | 330,467,672.60 |
| 8260-00-0000-00-0000-0000 | PRESUPUESTO DE EGRESOS EJERCIDO | 315,644,720.99 | 315,644,720.99 |
| 8270-00-0000-00-0000-0000 | PRESUPUESTO DE EGRESOS PAGADO | 315,644,720.99 | 315,644,720.99 |
| ... | ... | ... | ... |
| TOTAL | | 3,761,244,279.58 | 3,761,244,279.58 |

Bajo protesta de decir verdad declaramos que los Estados Financieros y sus notas son correctos, verídicos y son responsabilidad del emisor.

00000099

 M.V.Z. JOSÉ RAMÓN TORRES GARCÍA
 PRESIDENTE MUNICIPAL
 AUTORIZÓ

 C.P. HORACIO BALDERAS ÁVALOS
 TESORERO MUNICIPAL
 ELABORÓ

 LIC. ULISES LEDEZMA SALAZAR
 SÍNDICO
 Vo.Bo.

 C.P. ARTURO CASTRO ALTAMIRANO
 CONTRALOR
 REVISÓ



NOTAS DE GESTIÓN ADMINISTRATIVA

INFORME DEL 1 DE ENERO AL 31 DE DICIEMBRE DE 2019

Municipio de Rioverde, S.L.P.

1. Introducción:

Breve descripción de las actividades principales del municipio.

Dentro de las principales funciones o actividades primordiales del Municipio de Rioverde es la continua mejora en la prestación de Servicios Públicos a la ciudadanía, así como garantizar la Seguridad Pública, la realización de Obras y Acciones que beneficien a la población con mayor rezago y pobreza extrema. En el municipio se pretende atender principalmente a las necesidades de la población para poder satisfacerlas.

2. Panorama Económico y Financiero:

Se informará sobre las principales condiciones económico-financieras bajo las cuales el municipio estuvo operando; y las cuales influyeron en la toma de decisiones de la administración municipal.

Actualmente el Municipio ha estado trabajando mediante unas condiciones económico-financieras sanas ya que no ha tenido que incurrir en Deuda Pública para poder solventar sus principales compromisos. La recaudación ha ido incrementando año con año permitiendo de esta manera realizar Obras y Acciones con recursos propios, lo cual ha sido relevante ya que anteriormente no se podía realizar esto.

3. Autorización e Historia:

Se informará sobre:

- a) Fecha de creación del Municipio:
El Municipio fue creado el 1 de julio de 1617 por Fray Juan Bautista de Mollinedo.
- b) Principales cambios en su estructura durante el ejercicio 2019.



NOTAS DE GESTIÓN ADMINISTRATIVA
INFORME DEL 1 DE ENERO AL 31 DE DICIEMBRE DE 2019

Municipio de Rioverde, S.L.P.

La estructura del municipio no ha cambiado desde que se constituyó, el municipio solo ha cambiado en el incremento en población que ha sufrido, por lo tanto, también en su infraestructura ha mejorado, pero en si en la estructura organizacional sigue siendo la misma.

4. Organización y Objeto Social:

Se informará sobre:

a) Objeto social.

En el Municipio se cuenta con el Plan Municipal de Desarrollo en donde se establecen varios objetivos basados principalmente en un enfoque de Derechos Humanos, entre ellos se encuentra Rioverde Próspero, Rioverde Seguro, Rioverde Incluyente y con Educación de Calidad, Rioverde Sustentable y Rioverde con Buen Gobierno y participación ciudadana. Cada uno de estos ejes establece un objeto social los cuales podemos definir de la siguiente manera: Rioverde busca avanzar en las garantías de los derechos al desarrollo, a la movilidad y las comunicaciones, al trabajo y el derecho al medio ambiente. También se tiene por objeto el bienestar social y el desarrollo comunitario, está orientado a garantizar la Tranquilidad y Seguridad ciudadana, así como al fortalecimiento municipal mediante la participación ciudadana, de construcción con la democracia y la promoción de los derechos humanos.

b) Principales actividades.

Las principales actividades en el Municipio son la Agricultura y el Comercio.

c) Régimen Jurídico que le es aplicable. (Forma como está dado de alta el municipio ante la Secretaría de Hacienda y Crédito Público).

Personas Morales con Fines no lucrativos.

d) Consideraciones fiscales del municipio: obligaciones fiscales (revelar el tipo de contribuciones que esté obligado a pagar o retener).

Entero de retención de ISR por servicios profesionales mensual.

Entero de retenciones mensual de ISR por sueldos y salarios.

Entero de retenciones mensual de ISR por arrendamientos.



NOTAS DE GESTIÓN ADMINISTRATIVA

INFORME DEL 1 DE ENERO AL 31 DE DICIEMBRE DE 2019

Municipio de Rioverde, S.L.P.

Entero de retenciones mensual de ISR por ingresos asimilados a Salarios.
Declaraciones informativas anuales de las retenciones arriba mencionadas.

e) Estructura organizacional básica. - Anexar organigrama vigente del municipio.

Se anexa al presente el organigrama vigente del Municipio.

00000102



NOTAS DE GESTIÓN ADMINISTRATIVA

INFORME DEL 1 DE ENERO AL 31 DE DICIEMBRE DE 2019

Municipio de Rioverde, S.L.P.

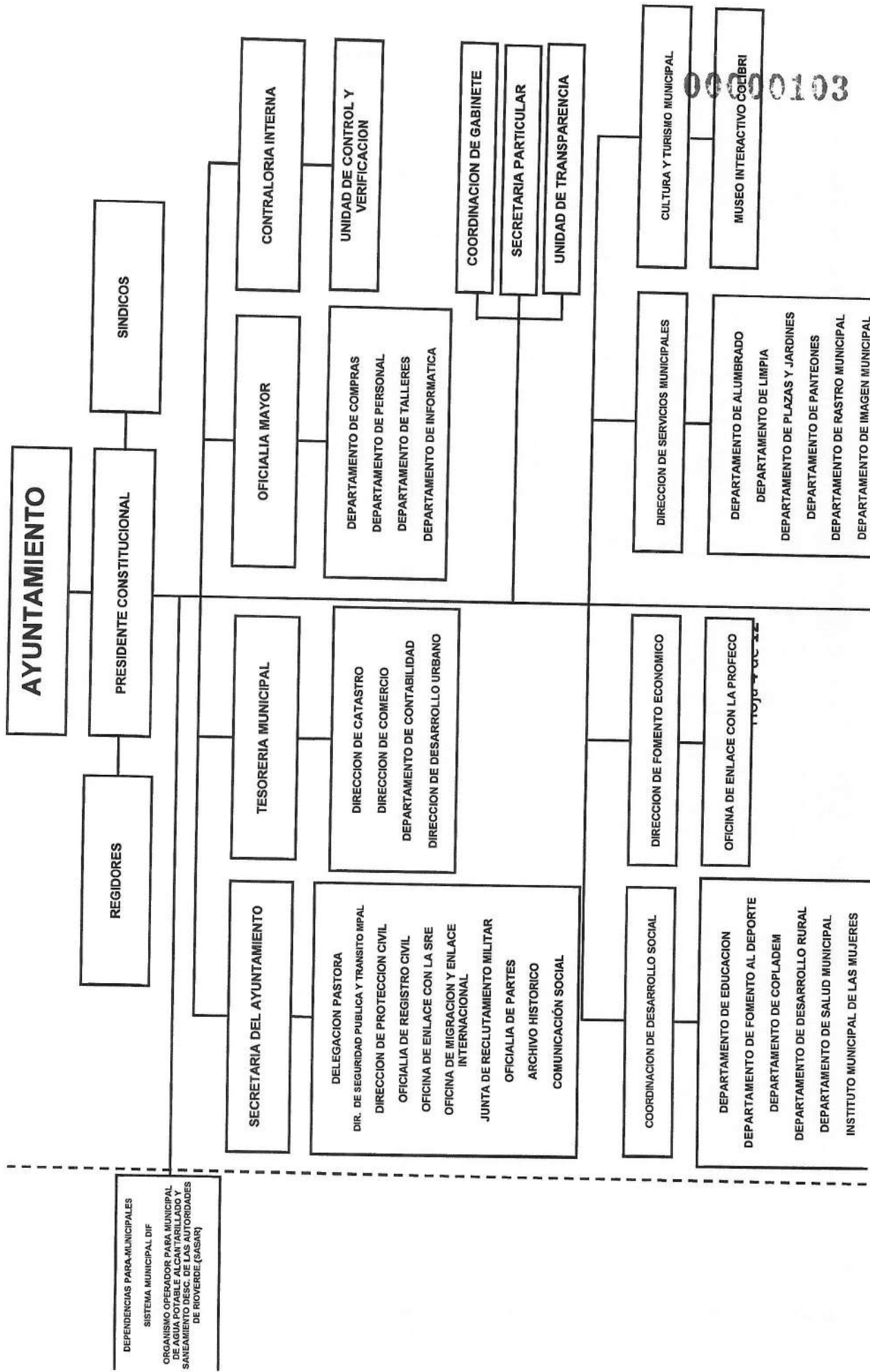

0000000103



NOTAS DE GESTIÓN ADMINISTRATIVA
INFORME DEL 1 DE ENERO AL 31 DE DICIEMBRE DE 2019
Municipio de Rioverde, S.L.P.

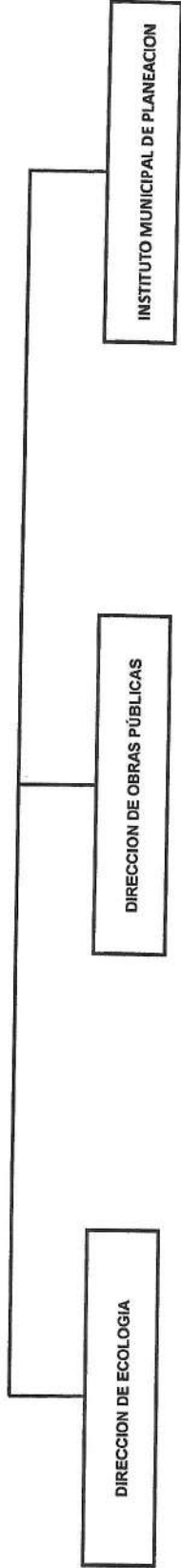

00000104



NOTAS DE GESTIÓN ADMINISTRATIVA

INFORME DEL 1 DE ENERO AL 31 DE DICIEMBRE DE 2019

Municipio de Rioverde, S.L.P.

- f) Fideicomisos, mandatos y análogos de los cuales es fideicomitente o fideicomisario.
No se manejan los Fideicomisos en el Municipio.

5. Bases de Preparación de los Estados Financieros: Se informará sobre:

- a) Se ha observado la normatividad emitida por el CONAC y las disposiciones legales aplicables: Si (X) No ()

La normatividad aplicada para el reconocimiento, valuación y revelación de los diferentes rubros de la información financiera, así como las bases de medición utilizadas para la elaboración de los estados financieros; por ejemplo: costo histórico, valor de realización, valor razonable, valor de recuperación o cualquier otro método empleado y los criterios de aplicación de los mismos.

b) Postulados básicos.

Son los elementos fundamentales que configuran el sistema de contabilidad, teniendo incidencia en la identificación, el análisis, la interpretación, la captación, el procesamiento y el reconocimiento de las transformaciones, transacciones y otros eventos que afectan al ente público. Dichos postulados son los siguientes: Sustancia económica, Entes públicos, Existencia permanente, Revelación suficiente, Importancia Relativa, Registro e integración presupuestaria, Consolidación de la Información Financiera, Devengo contable, Valuación, Dualidad Económica y Consistencia.

6. Políticas de Contabilidad Significativas:

Se informará sobre:

- a) Actualización: se informará del método utilizado para la actualización del valor de los activos, pasivos y Hacienda Pública y/o patrimonio y las razones de dicha elección. Así como informar de la desconexión o reconexión inflacionaria:
El valor que se asigna a los bienes inmuebles es el valor catastral que tiene cada uno de ellos, así como a los bienes muebles su valor de adquisición.



NOTAS DE GESTIÓN ADMINISTRATIVA

INFORME DEL 1 DE ENERO AL 31 DE DICIEMBRE DE 2019

Municipio de Rioverde, S.L.P.

- b) Informar sobre la realización de operaciones en el extranjero y de sus efectos en la información financiera gubernamental. Actualmente no se realizan operaciones en el extranjero por lo cual no impacta financieramente al Municipio.
- c) Método de valuación de la inversión en acciones de Compañías subsidiarias no consolidadas y asociadas. Al día de hoy no se manejan inversiones en acciones de Compañías Subsidiarias no consolidadas y asociadas.
- d) Sistema y método de valuación de inventarios y costo de lo vendido. Los inventarios se valúan como ya se mencionó con anterioridad en base a su valor catastral.
- e) Provisiones: objetivo de su creación, monto y plazo: Se crea la provisión mensual de impuestos de acuerdo a sus registros diarios de todos los egresos que llevan retención, y cada mes se pagan los impuestos retenidos actualizándose de ésta manera la provisión.
- f) Reservas: objetivo de su creación, monto y plazo: Se pretende crear la reserva para el fondo de pensiones de acuerdo al estudio actuarial que el Municipio mando realizar.
- g) Cambios en políticas contables y corrección de errores junto con la revelación de los efectos que se tendrá en la información financiera del ente público, ya sea retrospectivos o prospectivos: Se realizan correcciones de errores en la información financiera cuando la Auditoría hace la observación pertinente para cumplir de ésta manera con los requerimientos de la autoridad.
- h) Reclasificaciones: Se deben revelar todos aquellos movimientos entre cuentas por efectos de cambios en los tipos de operaciones: En cuanto a las reclasificaciones de gasto de igual manera se han realizado por sugerencias de la Auditoría o por errores en clasificación de gasto.
- i) Depuración y cancelación de saldos:



NOTAS DE GESTIÓN ADMINISTRATIVA
INFORME DEL 1 DE ENERO AL 31 DE DICIEMBRE DE 2019

Municipio de Rioverde, S.L.P.

En este ejercicio 2019 se llevó a cabo baja de activos fijos derivado de una recomendación por parte de la ASE ya que no cumplen con el monto estipulado en Ley para considerarse un activo, por lo cual se dieron de baja al valor contable que se encontraban.

7. Posición en Moneda Extranjera y Protección por Riesgo Cambiario:

Se informará sobre:

- a) Activos en moneda extranjera.
No se tienen activos en moneda extranjera.
- b) Pasivos en moneda extranjera.
No se tienen pasivos en moneda extranjera.
- c) Posición en moneda extranjera.
No se maneja ningún tipo de operación con moneda extranjera.
- d) Tipo de cambio.
En el caso de los viáticos cuando los funcionarios viajan al extranjero, se toma el tipo de cambio del día de los comprobantes para su posterior reposición de gasto al empleado.
- e) Equivalente en moneda nacional.
Como lo venimos mencionando anteriormente, no se manejan operaciones con monedas extranjeras, excepto cuando se pagan los viáticos a funcionarios que viajan al extranjero.

Lo anterior se informará por cada tipo de moneda extranjera que se encuentre en los rubros de activo y pasivo.

Adicionalmente, se informará sobre los métodos de protección de riesgo por variaciones en el tipo de cambio.



NOTAS DE GESTIÓN ADMINISTRATIVA
INFORME DEL 1 DE ENERO AL 31 DE DICIEMBRE DE 2019
Municipio de Rioverde, S.L.P.

8. Reporte Analítico del Activo:

Debe mostrar la siguiente información:

- a) Vida útil o porcentajes de depreciación, deterioro o amortización utilizados en los diferentes tipos de activos:
La mayoría de los activos que forman parte del ayuntamiento por el tiempo de vida útil podría decirse que ya se encuentran completamente depreciados.
- b) Cambios en el porcentaje de depreciación o valor residual de los activos:
En cuanto a los porcentajes de depreciación se aplican los oficiales de acuerdo a los que se publican en la página de Servicio de Administración Tributaria.
- c) Riesgos por tipo de cambio o tipo de interés de las inversiones financieras:
No le aplica al Municipio porque no tiene inversiones financieras en ningún tipo de moneda extranjera.
- d) Otras circunstancias de carácter significativo que afecten el activo, tales como bienes en garantía, señalados en embargos, litigios, títulos de inversiones entregados en garantías, baja significativa del valor de inversiones financieras, etc.:
En cuanto a este rubro se manejan depósitos en garantía que vienen desde ejercicios anteriores por un monto de \$224,406.57

Adicionalmente, se deben incluir las explicaciones de las principales variaciones en el activo, en cuadros comparativos como sigue:

- a) Inversiones en valores.
No aplica
- b) Patrimonio de Organismos descentralizados de Control Presupuestario Indirecto.
No aplica
- c) Inversiones en empresas de participación mayoritaria.
No aplica



NOTAS DE GESTIÓN ADMINISTRATIVA
INFORME DEL 1 DE ENERO AL 31 DE DICIEMBRE DE 2019
Municipio de Rioverde, S.L.P.

- d) Inversiones en empresas de participación minoritaria.
No aplica
- e) Patrimonio de organismos descentralizados de control presupuestario directo, según corresponda.
No aplica

9. Fideicomisos, Mandatos y Análogos:

Se deberá informar:

- a) Por ramo administrativo que los reporta:
No aplica.
- b) Enlistar los de mayor monto de disponibilidad, relacionando aquéllos que conforman el 80% de las disponibilidades:
No aplica.

10. Reporte de la Recaudación:

- a) Análisis del comportamiento de la recaudación, de forma separada los ingresos locales de los federales:
En los tres primeros meses del ejercicio, así como en los últimos tres incrementan los ingresos de manera considerable, debido a que los contribuyentes aprovechan para realizar sus pagos de impuestos en estas fechas por los descuentos otorgados por la autoridad al realizar sus pagos puntualmente.
- b) Proyección de la recaudación e ingresos en el mediano plazo:
Se pretende que cada ejercicio se incrementen los ingresos propios al menos en un 2% anual.

11. Información sobre la Deuda y el Reporte Analítico de la Deuda:

Se informará lo siguiente:

00000109



NOTAS DE GESTIÓN ADMINISTRATIVA
INFORME DEL 1 DE ENERO AL 31 DE DICIEMBRE DE 2019

Municipio de Rioverde, S.L.P.

El municipio actualmente no cuenta con Deuda Pública.

12. Calificaciones otorgadas:

Informar, tanto del municipio como cualquier transacción realizada, que haya sido sujeta a una calificación crediticia: Actualmente el Municipio ha estado evaluado mediante la plataforma del SEVAC en el cual hemos mantenido calificaciones superiores al 80% de cumplimiento en las disposiciones de la Secretaría de Hacienda y Crédito Público.

13. Proceso de Mejora:

Se informará de:

a) Principales Políticas de control interno:

Dentro de la información que se entrega se encuentra el cuestionario de control interno del Ayuntamiento, en donde se informa la situación respecto de los controles internos del mismo.

b) Medidas de desempeño financiero, metas y alcance:

En este ejercicio las finanzas del Municipio se han presentado de una manera sana ya que no se ha tenido que recurrir a la deuda pública para poder cubrir las necesidades básicas del mismo. Se ha estado cumpliendo con los presupuestos de manera que se han presentado incrementos en los mismos por los buenos resultados en la recaudación de impuestos.

14. Información por Segmentos:

Cuando se considere necesario se podrá revelar la información financiera de manera segmentada debido a la diversidad de las actividades y operaciones que realiza el municipio, ya que la misma proporciona información acerca de las diferentes actividades operativas en las cuales participa, de los productos o servicios que maneja, de las diferentes áreas geográficas, de los grupos homogéneos con el objetivo de entender el desempeño del ente, evaluar mejor los riesgos y beneficios del mismo; y entenderlo como un todo y sus partes integrantes.

Consecuentemente, esta información contribuye al análisis más preciso de la situación financiera, grados y fuentes de riesgo y crecimiento potencial de negocio.



NOTAS DE GESTIÓN ADMINISTRATIVA

INFORME DEL 1 DE ENERO AL 31 DE DICIEMBRE DE 2019

Municipio de Rioverde, S.L.P.

15. Eventos Posteriores al Cierre:

El municipio informará el efecto en sus estados financieros de aquellos hechos ocurridos en el período posterior al que informa, que proporcionan mayor evidencia sobre eventos que le afecten económicamente y que no se conocían a la fecha de cierre.

16. Partes Relacionadas:

Se debe establecer por escrito que no existen partes relacionadas que pudieran ejercer influencia significativa sobre la toma de decisiones financieras y operativas:

17. Responsabilidad sobre la presentación razonable de los Estados Financieros:

La Información Contable deberá estar firmada en cada página de la misma e incluir al final la siguiente leyenda: "**Bajo protesta de decir verdad declaramos que los Estados Financieros y sus notas, son razonablemente correctos y son responsabilidad del emisor**". Lo anterior, no será aplicable para la información contable consolidada.

Bajo protesta de decir verdad declaramos que los Estados Financieros y sus notas, son razonablemente correctos y son responsabilidad del emisor

M.V.Z. JOSÉ RAMÓN TORRES GARCÍA
PRESIDENTE MUNICIPAL
AUTORIZÓ

LIC. ULISSES LEDEZMA SALAZAR
SÍNDICO

V.o.B.o.

C.F. HORACIO BALDERAS ÁVALOS
TESORERO MUNICIPAL
ELABORÓ

C.F. ARTURO CASTRÓ ALTAMIRANO
CONTRALOR
REVISÓ

Hoja 12 de 12

00000111